



**Holten**  
**Van Holtenserf 17**  
Vraagprijs € 369.000 k.k.



# Holten

## Van Holtenserf 17

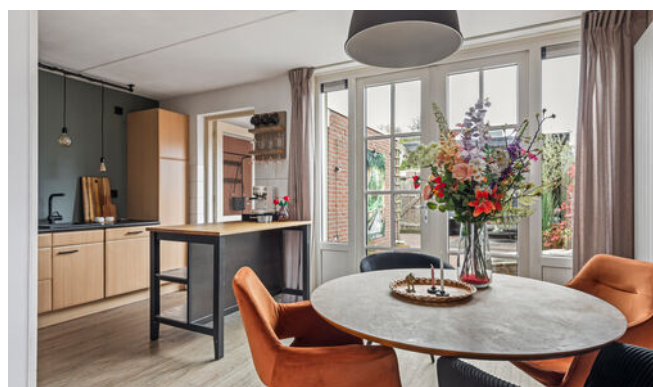

Woonoppervlakte

108 m<sup>2</sup>

Perceeloppervlakte

162 m<sup>2</sup>

Inhoud woning

365 m<sup>3</sup>

Bouwjaar woning

1987

# leuke tussenwoning met garage

Deze ruime en sfeervolle MIDDENWONING MET GARAGEBOX is gelegen in de rustige en kindvriendelijke woonwijk "de Beuseberg" te Holten. Deze traditioneel gebouwde woning is goed onderhouden en heeft vrij uitzicht aan de voorzijde.

De achtergelegen tuin heeft een overdekt terras, is gelegen op het zuidwesten en biedt volop privacy. De woning is achterom bereikbaar via het achter gelegen pleintje waar ook de bijbehorende garagebox is gesitueerd.

## Indeling:

Begane grond: entree/hal met meterkast en toiletruimte, trapopgang, ruime woonkamer v.v. pvc vloer met half openkeuken v.v. inbouwapparatuur, eethoek met tuindeuren naar terras, geïsoleerd kantoor/achteringang.

Eerste verdieping: overloop, drie slaapkamers en ruime badkamer met ligbad, wastafelmeubel, inloopdouche en 2e toilet.

Tweede verdieping: bereikbaar d.m.v. een vaste trap naar zolderruimte met c.v. opstelling, aansluiting voor wasmachine en riante 4e slaapkamer v.v. laminaatvloer en dakraam.

## Bijzonderheden:

- \* bouwjaar 1987, aanbouw 2025;
- \* totale perceeloppervlakte woning en garage 162 m<sup>2</sup>;
- \* mandelige grond (toegangsweg garage) 173 m<sup>2</sup>;
- \* woonoppervlakte 108 m<sup>2</sup>;
- \* energielabel B;
- \* v.v. dakisolatie en extra gevelisolatie;
- \* bouwjaar cv-ketel 2015;
- \* v.v. kunststof tuindeuren;
- \* 12 zonnepanelen 2019



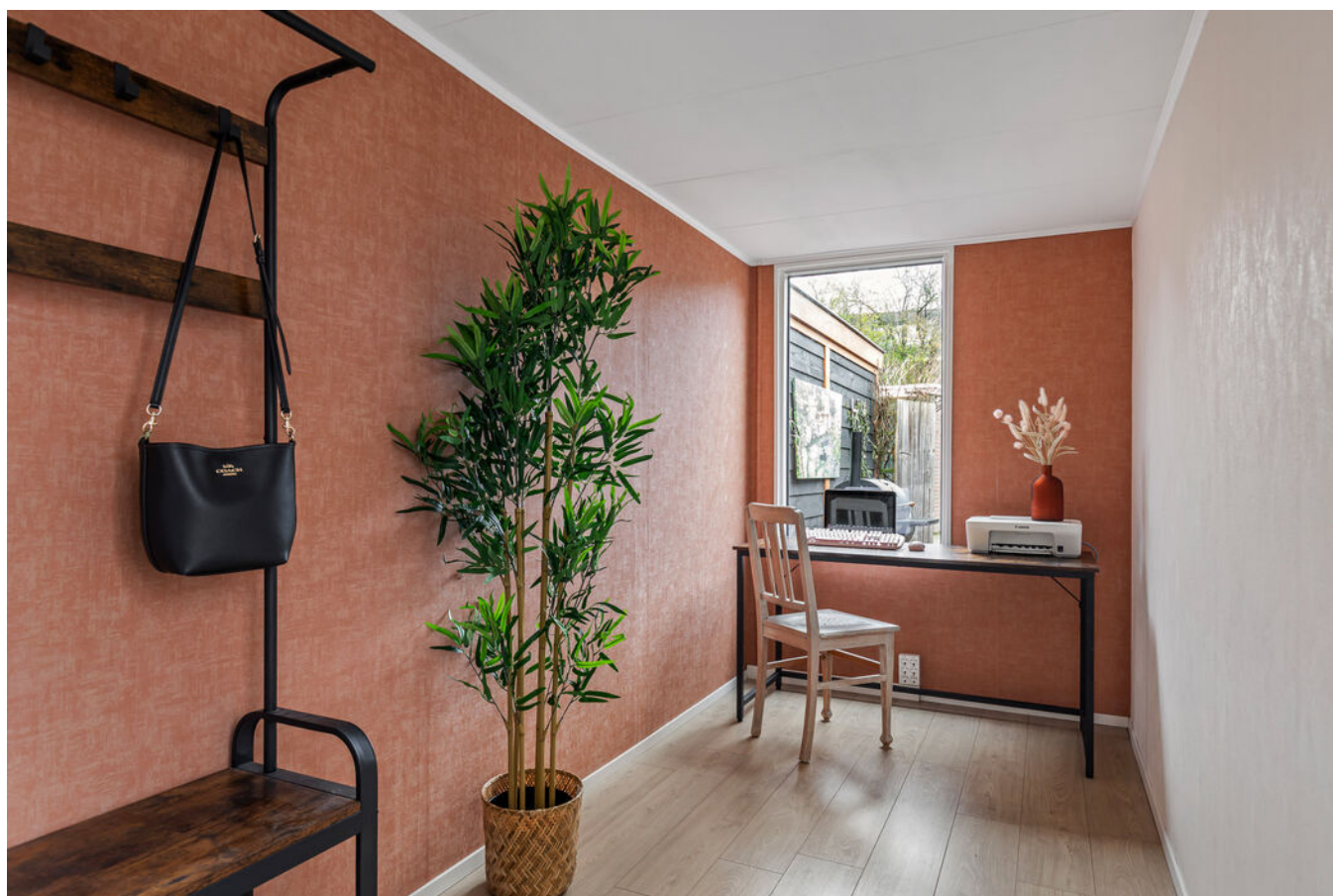



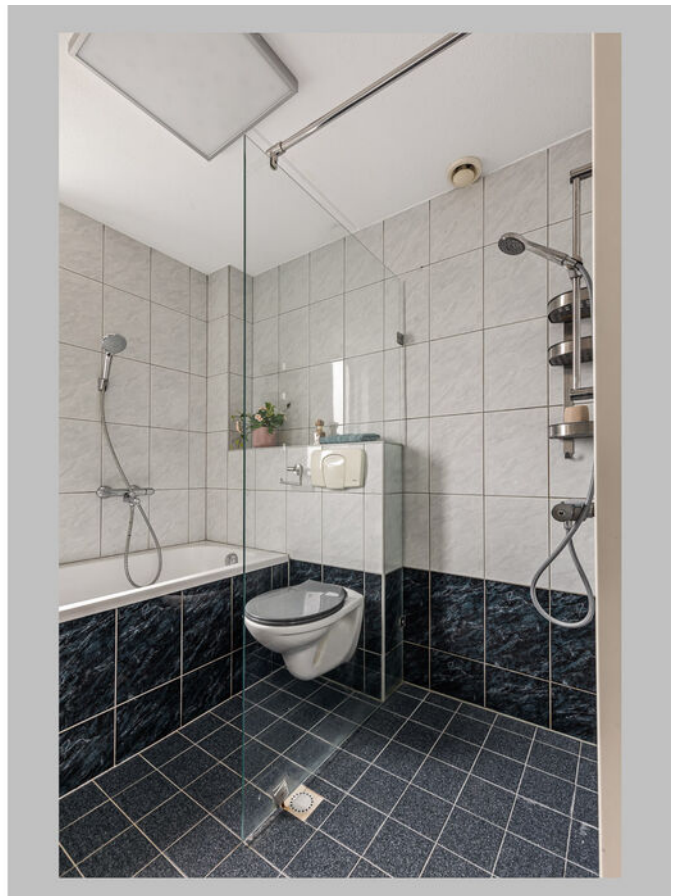
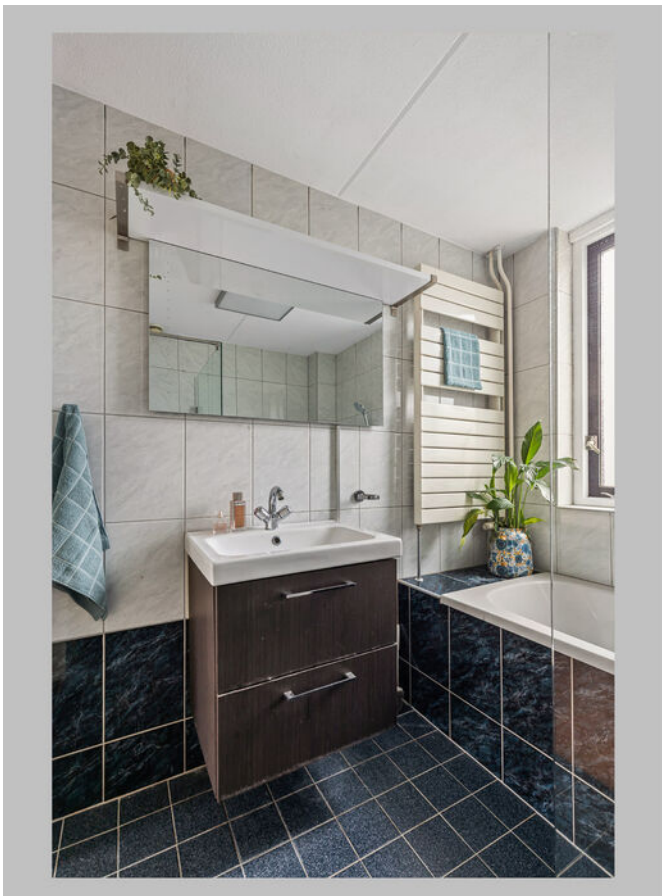







# Plattegrond





# Plattegrond

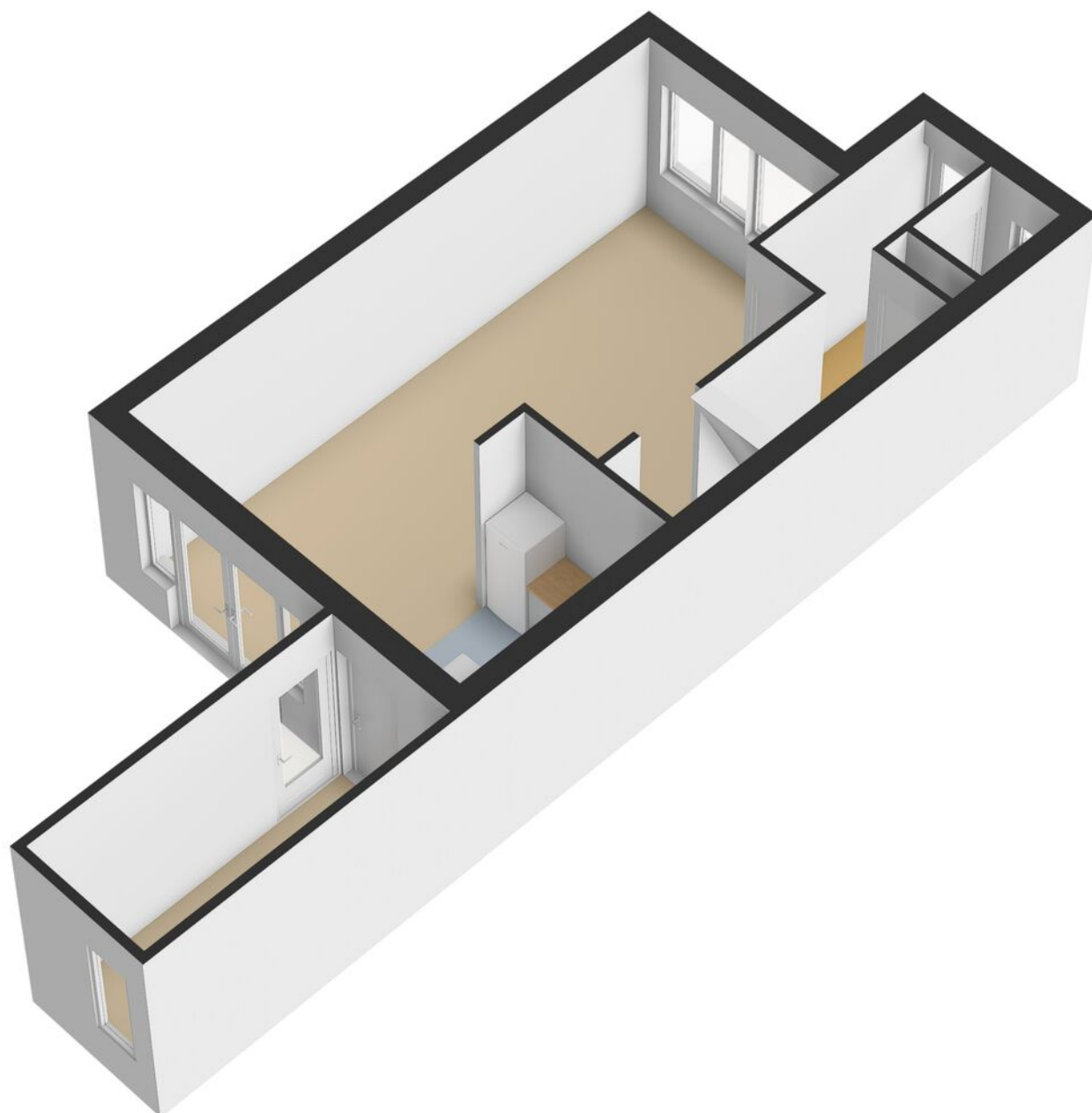



# Plattegrond





# Plattegrond

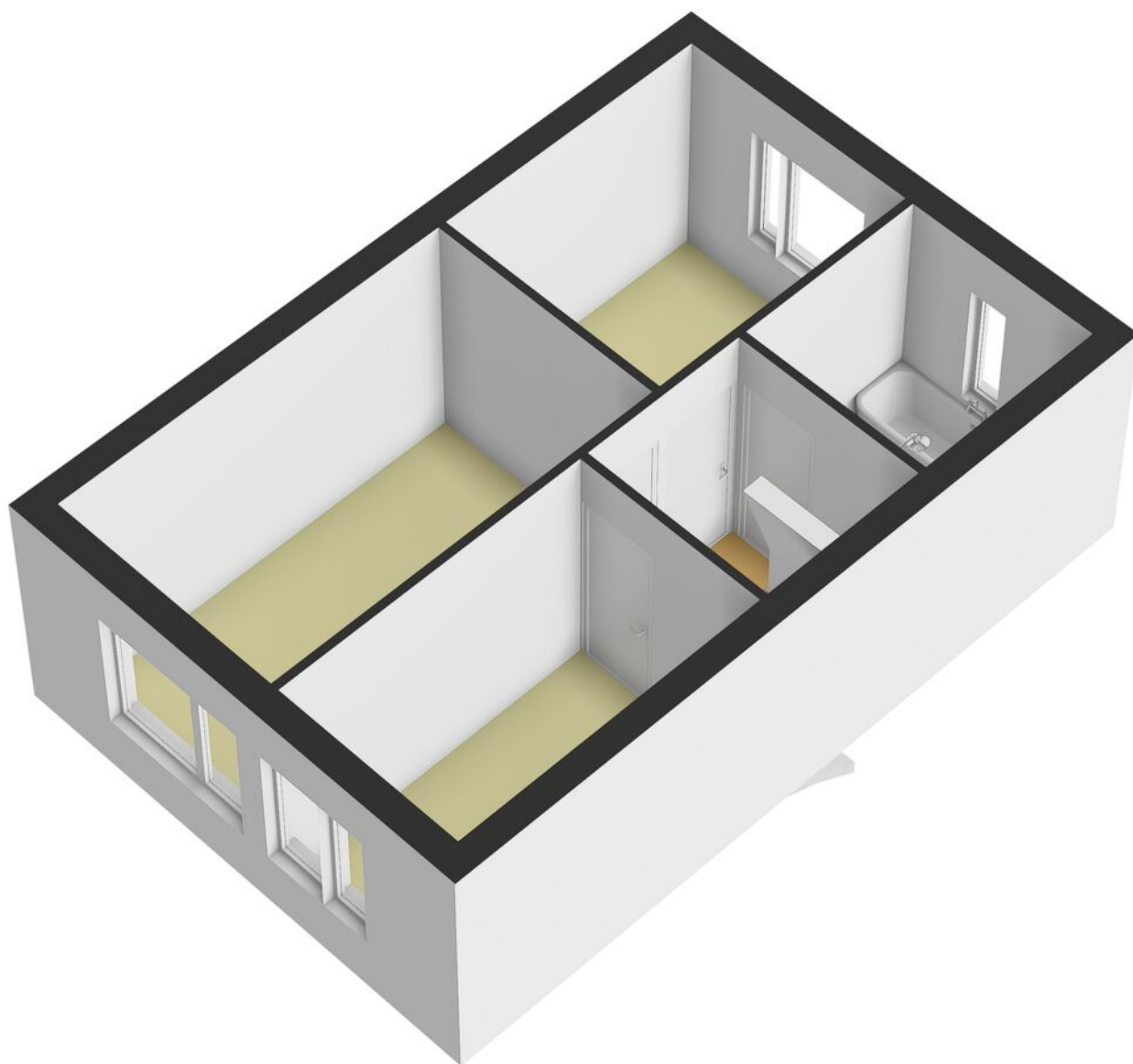



# Plattegrond

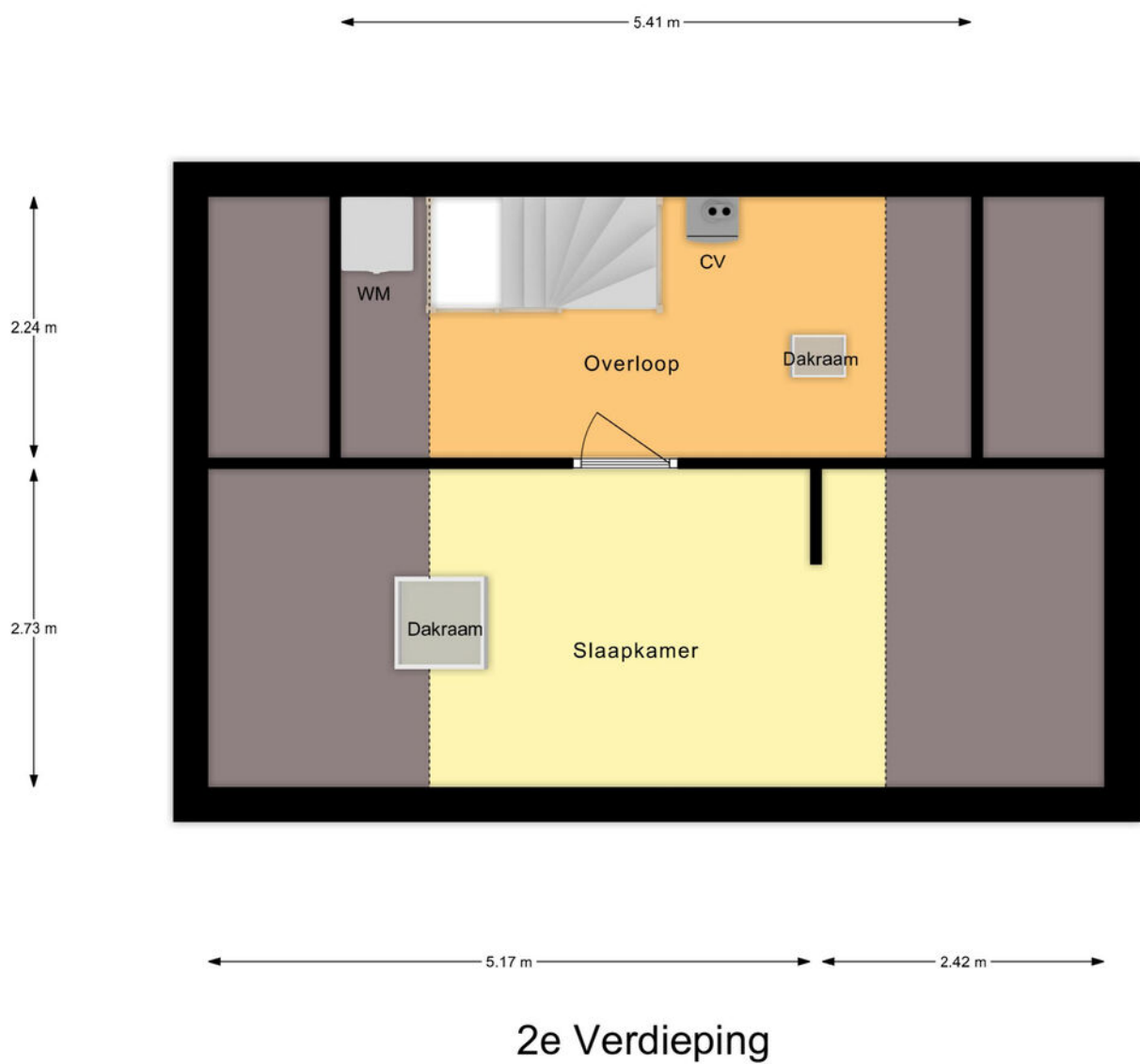



# Plattegrond





# Plattegrond

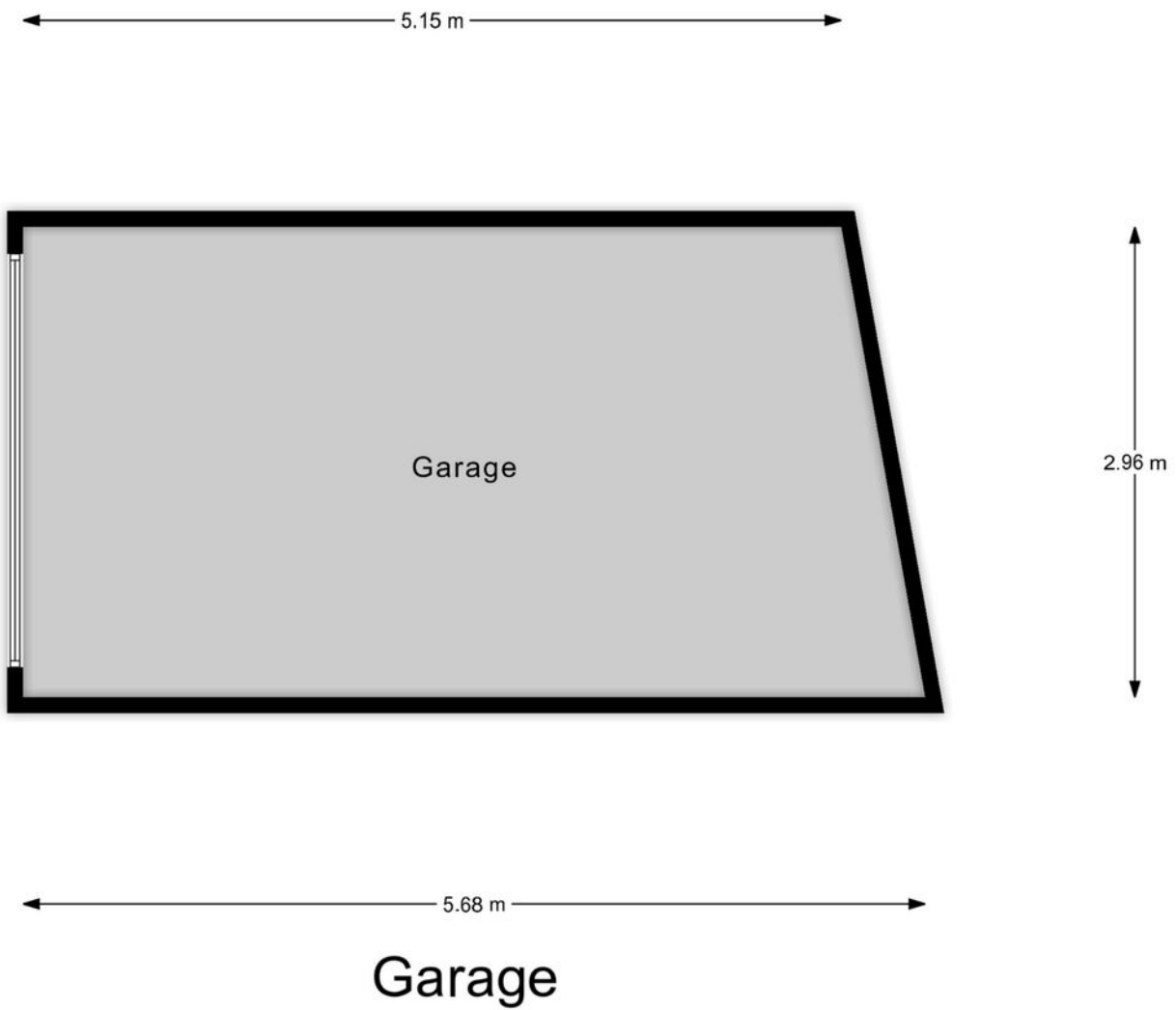



# Plattegrond

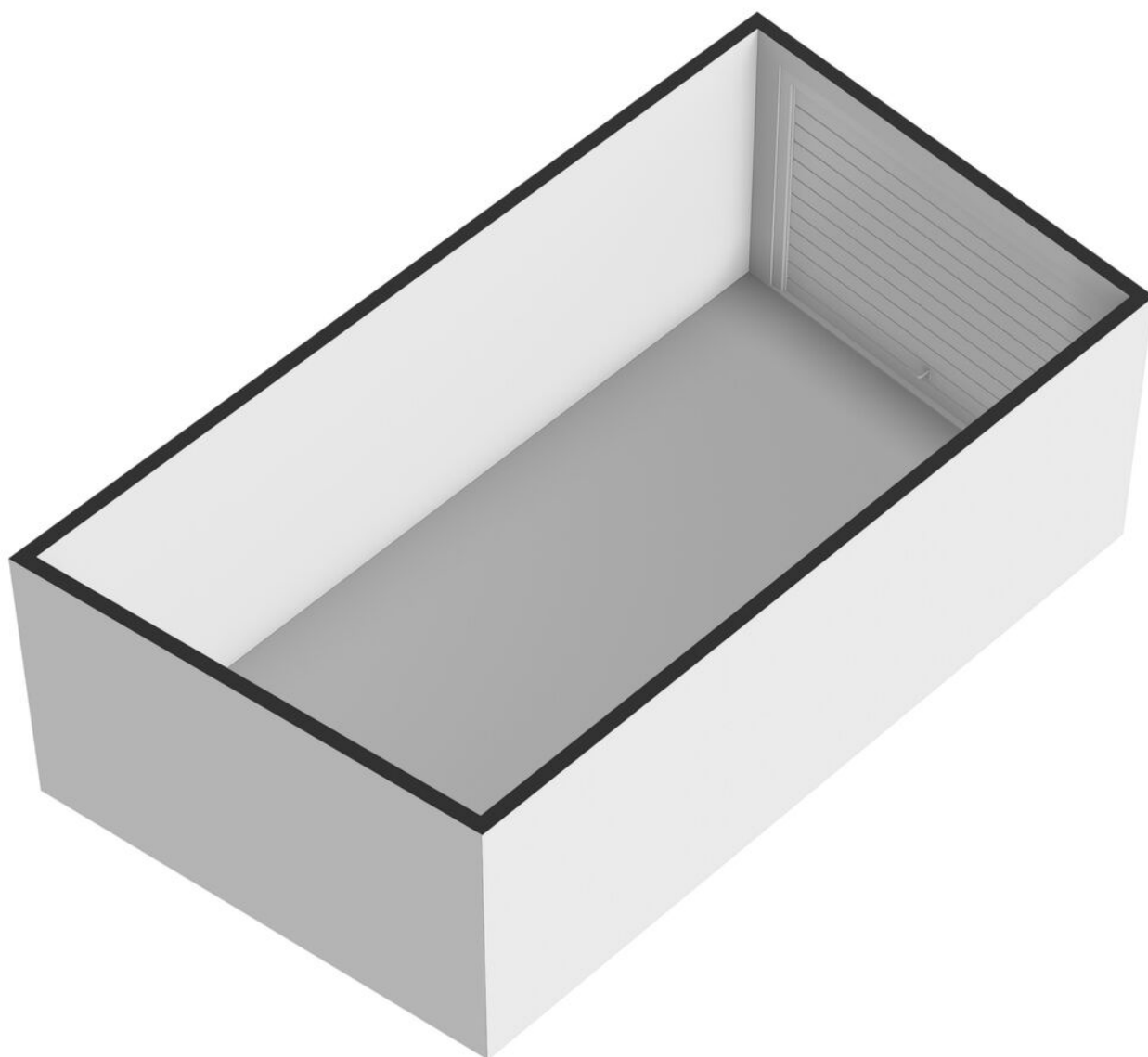



# Kadastrale kaart

Kadastrale kaart

Uw referentie: ---



<p>12345 25</p> <p>— Vastgestelde kadastrale grens — Voorlopige kadastrale grens — Administratieve kadastrale grens — Bebouwing</p> <p><small>           Voor een eensluitend uittreksel, geleverd op 7 januari 2026            De bewaarder van het kadaster en de openbare registers         </small></p>	<p>Schaal 1: 500</p> <p>Kadastrale gemeente    Holten Sectie                        I Perceel                      816</p> <p><small>           Aan dit uittreksel kunnen geen betrouwbare maten worden ontleend.            De Dienst voor het kadaster en de openbare registers behoudt zich de intellectuele            eigendomsrechten voor, waaronder het auteursrecht en het databankenrecht.         </small></p>	
---	---	---



# Locatie op de kaart

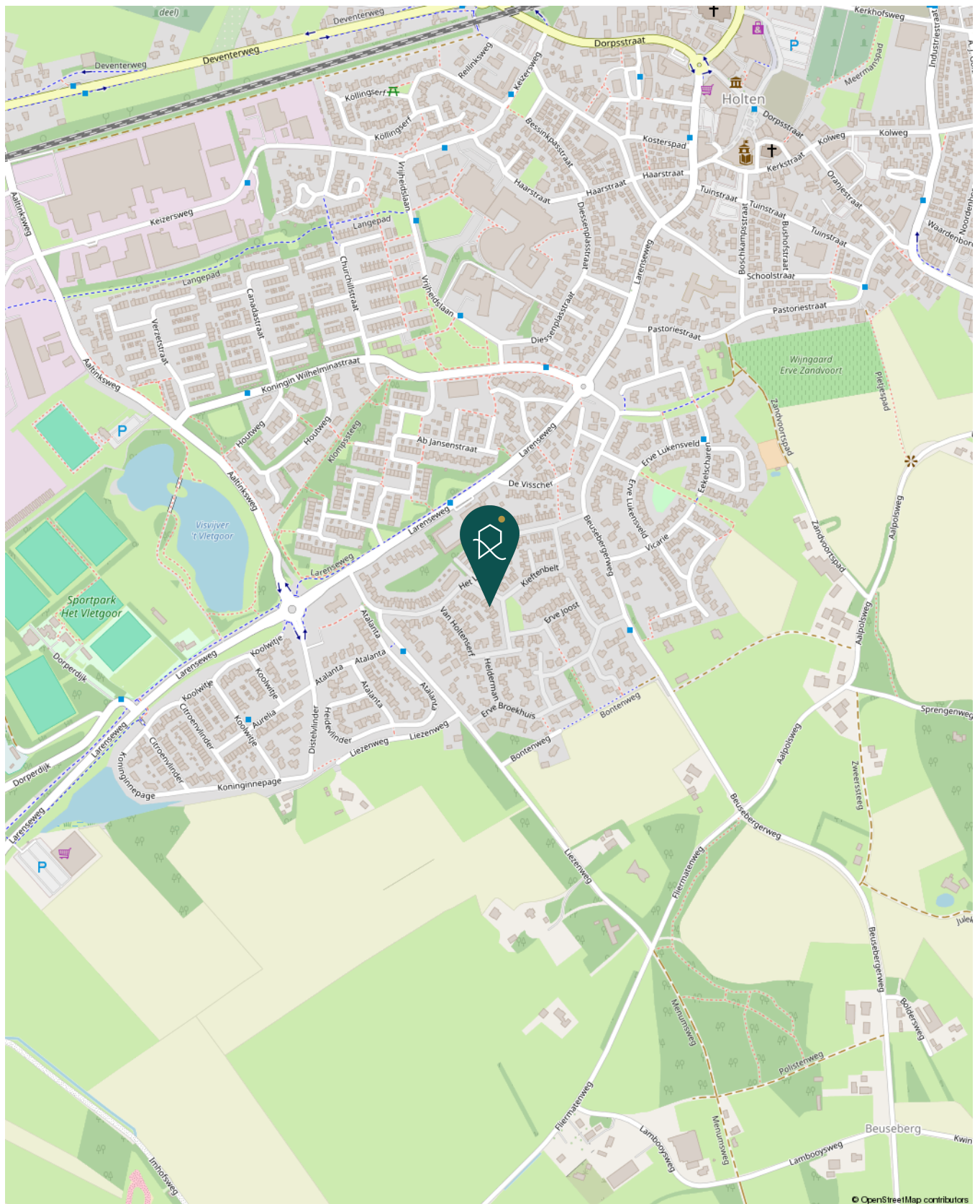



# Holten

Van Holtenserf is gelegen in een rustige, kindvriendelijke woonwijk aan de rand van Holten, met een duidelijke woonfunctie en weinig doorgaand verkeer. Dit type straat spreekt met name gezinnen, stellen en doorstromers aan die comfortabel en rustig willen wonen.

## Kenmerken van de directe omgeving

- \* Overwegend woonerven / erfontsluiting rustig straatbeeld
- \* Veelal eengezinswoningen
- \* Groene uitstraling met speelgelegenheid in de wijk
- \* Sociale samenhang: typische “woonerf-dynamiek”

## Omgeving & woonkwaliteit

- \* combinatie van rust en nabijheid van natuur:
- \* Nationaal Park de Sallandse Heuvelrug op korte afstand
- \* Ideaal voor wandelen, fietsen en buitenleven
- \* Rand van het dorp: geen drukte, wél ruimte en groen
- \* Dit maakt de locatie aantrekkelijk voor kopers die bewust kiezen voor woongenot en leefkwaliteit.

## Voorzieningen & bereikbaarheid

- \* Dagelijkse voorzieningen (supermarkten, winkels) op korte fietsafstand
- \* Basisscholen en kinderopvang goed bereikbaar
- \* Sportverenigingen en recreatieve voorzieningen in en rond Holten

## Bereikbaarheid

- \* NS-station Holten (lijn Deventer–Almelo) op fietsafstand
- \* Goede aansluiting op de A1 richting Deventer / Almelo / Apeldoorn
- \* Geschikt voor forenzen die rust willen combineren met bereikbaarheid

## Doelgroep voor deze locatie

- \* Van Holtenserf 17 is qua ligging met name interessant voor:
- \* Gezinnen (rustige wijk, veilige straat, scholen in de buurt)
- \* Doorstromers die ruimer en groener willen wonen
- \* Kopers die het buitenleven waarderen, maar niet afgelegen willen wonen

## Scholen

- \* Holten heeft verschillende basisscholen op korte afstand van Van Holtenserf
- \* vier basisschoolvestigingen met verschillende onderwijsconcepten en levensbeschouwingen
- \* de Waerdenborch met voortgezet onderwijs



# Lijst van zaken

Beschrijving	Blijft achter	Gaat mee	Ter overname
<b>Woning - Interieur</b>			
Designradiator(en)	X		
Verlichting, te weten			
- opbouwspots/armaturen/lampen/dimmers			X
- losse (hang)lampen			X
(Losse)kasten, legplanken, te weten			
- Al het aanwezige meubilair			X
Raamdecoratie/zonwering binnen, te weten			
- gordijnrails	X		
- gordijnen	X		
- jaloezieën	X		
- (losse) horren/rolhorren	X		
Vloerdecoratie, te weten			
- laminaat	X		
- PVC begaande grond	X		
<b>Woning - Keuken</b>			
Keukenblok (met bovenkasten)	X		
Keuken (inbouw)apparatuur, te weten			
- kookplaat	X		
- afzuigkap	X		
- magnetron		X	
- oven	X		
- koel-vriescombinatie			X
- vaatwasser	X		
- koffiezetapparaat		X	
<b>Woning - Sanitair/sauna</b>			
Toilet met de volgende toebehoren			
- toilet	X		
- toilethouder	X		
- toiletborstel(houder)		X	
- fontein	X		
Badkamer met de volgende toebehoren			
- ligbad	X		
- douche (cabine/scherm)	X		



# Lijst van zaken

Beschrijving	Blijft achter	Gaat mee	Ter overname
- wastafel	X		
- wastafelmeubel	X		
- planchet	X		
- toilet	X		
- toiletrolhouder	X		
- toiletborstel(houder)		X	
- Spiegel en Plank hierboven	X		
<b>Woning - Exterieur/installaties/veiligheid/energiebesparing</b>			
Brievenbus	X		
(Voordeur)bel		X	
(Veiligheids)sloten en overige inbraakpreventie	X		
Rookmelders	X		
(Klok)thermostaat	X		
Rolluiken	X		
Telefoonaansluiting/internetaansluiting	X		
Waterslot wasautomaat		X	
Zonnepanelen	X		
Warmwatervoorziening, te weten			
- CV-installatie	X		
- boiler	X		
Isolatievoorzieningen (voorzetramen/radiatorfolie etc.), te weten			
- Radiator folie gang en woonkamer	X		
<b>Tuin - Inrichting</b>			
Tuinaanleg/bestrating	X		
Beplanting	X		
<b>Tuin - Verlichting/installaties</b>			
Buitenverlichting	X		
<b>Tuin - Bebouwing</b>			
Overkapping	X		
<b>Tuin - Overig</b>			
Overige tuin, te weten			
- (sier)hek	X		
- vlaggenmast(houder)	X		



# Vragenlijst

Vraag	Antwoord
<b>Bijzonderheden 1 A.</b>	
Zijn er nadat u het perceel in eigendom hebt gekregen nog andere, eventuele aanvullende notariële of onderhandse akten opgesteld met betrekking tot het perceel?	Ja
Zo ja, welke?	Na beëindiging van toenmalige relatie een akte van verdeling en na ons huwelijk een akte van toevoeging
<b>Bijzonderheden 1 B.</b>	
Zijn er mondelinge of schriftelijke afspraken gemaakt over aangrenzende percelen? (Denk hierbij aan regelingen voor het gebruik van een poort, schuur, garage, tuin, overeenkomsten met meerdere burens, toezeggingen, erfafscheidingen.)	Nee
Zo ja, welke zijn dat?	
<b>Bijzonderheden 1 C.</b>	
Wijken de huidige terreinafscheidingen af van de kadastrale eigendomsgrenzen? (Denk hierbij ook aan strookjes grond van de gemeente die u in gebruik heeft, of grond van u die gebruikt wordt door de burens.)	Niet bekend
Zo ja, waaruit bestaat die afwijking?	
<b>Bijzonderheden 1 D.</b>	
Is een gedeelte van de woning, schuur, garage of schutting gebouwd op grond van de burens of andersom?	Niet bekend
Zo ja, graag nader toelichten:	
<b>Bijzonderheden 1 E.</b>	
Heeft u grond van derden in gebruik?	Nee
Zo ja, welke grond?	
<b>Bijzonderheden 1 F.</b>	
Rusten er 'bijzondere lasten en beperkingen' op de woning en/of het perceel? (Bijzondere lasten en beperkingen kunnen privaatrechtelijke beperkingen zijn zoals (lijdende) erfdienstbaarheden (bijvoorbeeld een recht van overpad), kwalitatieve verplichtingen, kettingbedingen, vruchtgebruik, voorkeursrecht (bijvoorbeeld een eerste recht van koop), opstalrecht, erfpacht, huurkoop. Het kan ook gaan om publiekrechtelijke beperkingen zoals een aanschrijving van de gemeente in het kader van een illegale verbouwing)	Nee
Zo ja, welke?	
<b>Bijzonderheden 1 G.</b>	
Is de Wet voorkeursrecht gemeenten van toepassing?	Nee



# Vragenlijst

Vraag	Antwoord
<b>Bijzonderheden 1 H.</b>	
Is er een anti-speculatiebeding en/of zelfbewoningsplicht van toepassing op de woning?	Nee
Zo ja, hoe lang nog?	
<b>Bijzonderheden 1 I.</b>	
Is er sprake van een beschermd stads- of dorpsgezicht of loopt er een procedure tot aanwijzing daartoe?	Nee
Is er sprake van een gemeentelijk-, provinciaal-of rijksmonument of loopt er een procedure tot aanwijzing daartoe?	Nee
Is er volgens het bestemmingsplan sprake van een beeldbepalend of karakteristiek object?	Nee
<b>Bijzonderheden 1 J.</b>	
Is er sprake (geweest) van ruilverkaveling?	Nee
Zo ja, moet u hiervoor ruilverkavelingsrente betalen?	
Zo ja, hoeveel en voor hoe lang? Bedrag:	
Duur:	
<b>Bijzonderheden 1 K.</b>	
Is er sprake van onteigening?	Nee
<b>Bijzonderheden 1 L.</b>	
Is de woning of de grond geheel of gedeeltelijk verhuurd of bij anderen in gebruik?	Nee
Zo ja: Is er een huurcontract/ gebruiksovereenkomst?	
Indien er geen contract of overeenkomst is, beschrijf hieronder wat (mondeling) met de huurder/ gebruiker is afgesproken:	
Welk gedeelte is verhuurd/ in gebruik gegeven?	
Welke delen vallen onder gezamenlijk gebruik?	
Welke zaken zijn van de huurder en mag hij verwijderen bij ontruiming? (Bijvoorbeeld geiser, keuken, lampen.)	
Heeft de huurder een waarborgsom gestort?	
Zo ja, hoeveel?	
Heeft u nog andere afspraken met de huurders gemaakt?	
Zo ja, welke?	
<b>Bijzonderheden 1 M.</b>	
Is er over de woning een geschil/procedures gaande, al dan niet bij de rechter, huurcommissie of een andere instantie?(bijvoorbeeld onteigening/kwesties met burens, zoals erfdienstbaarheden, recht van overpad, erfafscheidingen e.d.)	Nee



# Vragenlijst

Vraag	Antwoord
Zo ja, welke is/zijn dat?	
<b>Bijzonderheden 1 N.</b>	
Is er bezwaar gemaakt tegen de waardebeschikking WOZ?	Nee
Zo ja, toelichting:	
<b>Bijzonderheden 1 O.</b>	
Zijn er door de overheid of nutsbedrijven verbeteringen of herstellingen voorgeschreven of aangekondigd die nog niet naar behoren zijn uitgevoerd?	Nee
Zo ja, welke?	
<b>Bijzonderheden 1 P.</b>	
Zijn er in het verleden subsidies of premies verstrekt die bij verkoop van de woning voor een deel kunnen worden teruggevorderd?	Nee
Zo ja, welke?	
<b>Bijzonderheden 1 Q.</b>	
Is de woning onbewoonbaar verklaard of in het verleden ooit onbewoonbaar verklaard geweest?	Nee
Zo ja, waarom?	
<b>Bijzonderheden 1 R.</b>	
Is er bij verkoop sprake van een omzetbelastingheffing? (Bijvoorbeeld omdat het een voormalig bedrijfsonroerendgoed is, of een woning met praktijkgedeelte, of omdat u pas ingrijpend verbouwd hebt.)	Nee
Zo ja, waarom?	
<b>Bijzonderheden 1 S.</b>	
Hoe gebruikt u de woning nu? (Bijvoorbeeld woning, praktijk, winkel, opslag)	Als woonruimte
Is dat gebruik volgens de gemeente toegestaan?	Ja
Zo nee, heeft de gemeente dit strijdige gebruik wel eens bij u aangekaart?	
Hoe heeft de gemeente dit strijdige gebruik bij u aangekaart?	
<b>Gevels 2 A.</b>	
Is er sprake (geweest) van vochtdoorslag of aanhoudend vochtige plekken op de gevels?	Nee
Zo ja, waar?	
<b>Gevels 2 B.</b>	
Zijn er (gerepareerde) scheuren/beschadigingen in/aan de gevels aanwezig?	Ja



# Vragenlijst

Vraag	Antwoord
Zo ja, waar?	Voor en achter op de scheiding tussen de burens van nr 19 en in de lange zijde van de aanbouw.
<b>Gevels 2 C.</b>	
Zijn de gevels tijdens de bouw geïsoleerd?	Ja
Zo nee, zijn de gevels daarna (deels) geïsoleerd?	
Zo ja, wanneer heeft de isolatie van de gevels plaatsgevonden en met welk isolatiemateriaal?	
Heeft u een certificaat of bewijs van het na-isoleren?	
Is er sprake van volledige isolatie?	Ja
Zo nee, welke delen van de gevels zijn er niet geïsoleerd?	
<b>Gevels 2 D.</b>	
Zijn de gevels ooit gereinigd?	Niet bekend
Zo ja, volgens welke methode en wanneer?	Nvt
<b>Dak(en) 3 A.</b>	
Hoe oud zijn de daken ongeveer? Platte daken:	1997
Overige daken:	1987
<b>Dak(en) 3 B.</b>	
Heeft u last van daklekkages (gehad)?	Nee
Zo ja, waar?	
<b>Dak(en) 3 C.</b>	
Zijn er in het verleden gebreken geconstateerd aan de dakconstructie zoals scheve, doorbuigende, krakende, beschadigde en/of aangetaste dakdelen?	Nee
Zo ja, waar?	
<b>Dak(en) 3 D.</b>	
Heeft u het dak al eens (gedeeltelijk) laten vernieuwen c.q. laten repareren?	Nee
Zo ja, welk gedeelte van het dak en waarom?	
<b>Dak(en) 3 E.</b>	
Is het dak tijdens de bouw geïsoleerd? Platte daken:	Nee
Overige daken:	Ja
Zo nee, is het dak daarna geïsoleerd? Platte daken:	Ja
Overige daken:	



# Vragenlijst

Vraag	Antwoord
Zo ja, wanneer heeft de isolatie plaatsgevonden en met welk isolatiemateriaal?	2025 is de bijbouw vanaf de binnenzijde volledig geïsoleerd mbv IKO PIR isolatieplaten
Heeft u een certificaat of bewijs van het na-isoleren?	Ja
Is er sprake van volledige isolatie? Platte daken:	Ja
Overige daken:	Ja
Zo nee, welke delen zijn er niet geïsoleerd?	Nvt
<b>Dak(en) 3 F.</b>	
Zijn de regenwaterafvoeren lek of verstopt?	Nee
Zo ja, toelichting:	
<b>Dak(en) 3 G.</b>	
Zijn de dakgoten lek of verstopt?	Nee
Zo ja, toelichting:	
<b>Kozijnen, ramen en deuren 4 A.</b>	
Van welk materiaal zijn de buitenkozijnen gemaakt? (bijvoorbeeld hout, kunststof of aluminium of een andersoortig materiaal)	Met uitzondering van de dubbele openslaande tuindeuren en het raamkozijn in de bijbouw (die van kunststof zijn) zijn alle andere buitenkozijnen van hout.
<b>Kozijnen, ramen en deuren 4 B.</b>	
Wanneer zijn de buitenkozijnen, ramen en deuren voor het laatst geschilderd?	Augustus 2023
Is dit gebeurd door een erkend schildersbedrijf?	Ja
Zo ja, door wie?	RV BV vastgoed onderhoud
<b>Kozijnen, ramen en deuren 4 C.</b>	
Functioneren alle scharnieren en sloten?	Nee
Zo nee, toelichting:	Nachtslot voordeur is defect.
<b>Kozijnen, ramen en deuren 4 D.</b>	
Zijn voor alle afsluitbare deuren, ramen etc. sleutels aanwezig?	Ja
Zo nee, voor welke deuren, ramen etc. niet?	
<b>Kozijnen, ramen en deuren 4 E.</b>	
Is er sprake van isolerende beglazing?	Ja
Zo ja, welk type glas? (bijvoorbeeld HR, HR+, HR++ of HR+++; zie de glassponning waarin doorgaans staat vermeld welke type glas er is geplaatst)	Beneden dubbel glas. Boven HR ++
Is er sprake van isolerende beglazing in de gehele woning?	Nee



# Vragenlijst

Vraag	Antwoord
Zo nee, welke ramen zijn niet geïsoleerd?	Kleine zolderraam op de voorzolder
<b>Kozijnen, ramen en deuren 4 F.</b>	
Is er bij de isolerende beglazing sprake van condensvorming tussen het glas? (Denk aan lekkende ruiten.)	Nee
Zo ja, waar?	
<b>Vloeren, plafonds en wanden 5 A.</b>	
Is er sprake (geweest) van vochtdoorslag of optrekkend vocht op de vloeren, plafonds en/of wanden?	Nee
Zo ja, waar?	
<b>Vloeren, plafonds en wanden 5 B.</b>	
Is er sprake (geweest) van schimmelvorming op de vloeren, plafonds en/of wanden?	Nee
Zo ja, waar?	
<b>Vloeren, plafonds en wanden 5 C.</b>	
Zijn er (gerepareerde) of (verborgen) scheuren en/of beschadigingen in/aan vloeren, plafonds en/of wanden aanwezig?	Nee
Zo ja, waar?	
<b>Vloeren, plafonds en wanden 5 D.</b>	
Hebben zich in het verleden problemen voorgedaan met de afwerkingen? (Bijvoorbeeld loszittend tegelwerk, loslatend behang of spuitwerk, holklinkend of loszittend stucwerk, etc.)	Ja
Zo ja, waar?	Stucwerk zoldertrap (zijde badkamer)
<b>Vloeren, plafonds en wanden 5 E.</b>	
Is er sprake (geweest) van gebreken aan de vloerconstructie, zoals scheve, doorbuigende, krakende, beschadigde en/of aangetaste vloerdelen?	Nee
Zo ja, waar?	
<b>Vloeren, plafonds en wanden 5 F.</b>	
Is er sprake van vloerisolatie?	Ja
Zo ja, wanneer heeft de isolatie van de vloer plaatsgevonden en met welk isolatiemateriaal?	December 2019 PUR tegen de bovenzijde van de kruipruimte
Heeft u een certificaat of bewijs van het na-isoleren?	Ja
Is er sprake van volledige isolatie?	Ja
Zo nee, welke delen zijn er niet geïsoleerd?	



# Vragenlijst

Vraag	Antwoord
<b>Fundering, kruipruimte en kelder 6 A.</b>	
Is er sprake (geweest) van gebreken aan de fundering? Zo ja, waar?	Niet bekend
<b>Fundering, kruipruimte en kelder 6 B.</b>	
Is de kruipruimte toegankelijk?	Ja
Is de kruipruimte droog? Zo nee of meestal, toelichting:	Ja
<b>Fundering, kruipruimte en kelder 6 C.</b>	
Is er sprake van vochtdoorslag door de kelderwand? Zo ja of soms, toelichting:	Nee
<b>Fundering, kruipruimte en kelder 6 D.</b>	
Is de grondwaterstand in de afgelopen jaren waarneembaar gewijzigd of is er sprake van wateroverlast geweest? Zo ja, heeft dit tot problemen geleid in de vorm van water in de kruipruimte c.q. kelder? Zo nee, tot wat voor andere problemen heeft dit geleid?	Nee
<b>Installaties 7 A.</b>	
Wat voor warmte-installatie(s) is/zijn er aanwezig in de woning? (bijvoorbeeld cv-installatie, WTW-systeem, WKO-systeem, (hybride) warmtepomp, airconditioning, zonneboiler, elektrische boiler, pelletkachel dan wel een andere installatie)	Cv uit 2015
Is/zijn de installatie(s) eigendom? Zo nee, toelichting: (bijvoorbeeld de installatie(s) is/ zijn gehuurd of geleased. Tevens huur-/ leaseprijs vermelden)	Ja
Merk van de installatie(s):	NEFIT
Type(nummer) van de installatie(s):	NEFIT TRENDLINE HRC 25/CW4 II
Installatiedatum van de installatie(s):	Oktober 2015
Op welke datum is/zijn deze installatie(s) voor het laatst onderhouden?	Januari 2026
Is het onderhoud uitgevoerd door een erkend bedrijf? Zo ja, door wie?	Ja Ter Harmsel
<b>Installaties 7 B.</b>	
Zijn er de afgelopen tijd zaken opgevallen ten aanzien van de installatie(s)? (bijvoorbeeld de cv-installatie moet meer dan 1 keer per jaar bijgevoerd worden of de installatie functioneert niet goed) Zo ja, wat is u opgevallen?	Ja  Vraagt om onderhoud. Verder geen problemen of defecten



# Vragenlijst

Vraag	Antwoord
<b>Installaties 7 C.</b>	
Zijn er radiatoren die niet warm worden? Zo ja, welke?	Nee
<b>Installaties 7 D.</b>	
Zijn er radiatoren of (water)leidingen die lekken? Zo ja, waar en welke?	Nee
<b>Installaties 7 E.</b>	
Zijn er radiatoren of (water)leidingen die ooit zijn bevroren? Zo ja, waar?	Nee
<b>Installaties 7 F.</b>	
Heeft u vloerverwarming in de woning? Zo ja, betreft dit elektrische vloerverwarming, vloerverwarming met warm water of anders? Elektrisch: warm water: overig, namelijk Waar bevindt zich de elektrische vloerverwarming? Waar bevindt zich de vloerverwarming met warm water? Waar bevindt zich de overige vloerverwarming?	Nee
<b>Installaties 7 G.</b>	
Zijn er vertrekken die niet (goed) warm worden? Zo ja, welke?	Nee
<b>Installaties 7 H.</b>	
Heeft de woning zonnepanelen die uw eigendom zijn?	Ja
Heeft de woning zonnepanelen die worden gehuurd of geleased?	Nee
Kan het huurcontract/ leasecontract worden overgenomen door koper? Zo ja, dan overnamecontract opvragen.	
Hoeveel zonnepanelen zijn er aanwezig? Aantal: Zo ja, blijven de zonnepanelen achter?	12 Ja
Wat is de capaciteit van één zonnepaneel? (De capaciteit van zonnepanelen wordt uitgedrukt in Wattpiek (Wp). Bijvoorbeeld één zonnepaneel levert 390 Wp.	310 Wp
Functioneren alle zonnepanelen?	Ja
Wat is het merk/ type van de zonnepanelen?	AEG MONO
Maakt u gebruik van een app om de opbrengst van de zonnepanelen te bekijken? Zo ja, welke?	Ja mySolarEdge



# Vragenlijst

Vraag	Antwoord
In welk jaar zijn de zonnepanelen geplaatst en door wie? Jaar:	2019
Installateur:	Solar2Enjoy
Is de btw over het aankoopbedrag teruggevraagd van de belastingdienst?	Ja
Hoeveel stroom heeft u het afgelopen jaar opgewekt? Jaar:	2025
Aantal kWh:	3850
Hoe lang zit er nog fabrieksgarantie op de zonnepanelen?	5,5 jaar
Zijn de zonnepanelen aangeschaft met subsidie?	Ja
Zo ja, moet de subsidie worden terugbetaald?	Nee
Zo ja, welk bedrag moet worden terugbetaald?	

## Installaties 7 I.

In welk jaar zijn voor het laatst de aanwezige schoorsteenkanalen/ rookgasafvoeren geveegd/gereinigd?	Onbekend
--	----------

## Installaties 7 J.

Wanneer heeft u de aanwezige schoorsteenkanalen voor het laatst gebruikt?	Nvt
Is de trek van aanwezige schoorsteenkanalen goed?	Niet bekend

## Installaties 7 K.

Zijn er onderdelen van de elektrische installatie vernieuwd? (onder de elektrische installatie wordt verstaan alle elektra leidingen/ schakelaars stopcontacten, meterkast e.d.)	Ja
Zo ja, wanneer en welke onderdelen?	Sinds 2018 zijn er af en toe schakelaars/stopcontacten vervangen.
Zijn er gebreken aan de elektrische installatie?	Nee
Zo ja, welke?	

## Installaties 7 L.

Is er een laadpaal aanwezig voor een elektrische auto?	Nee
Zo ja, waar bevindt deze zich?	
Blijft deze achter?	

## Installaties 7 M.

Is er mechanische ventilatie of een soortgelijk systeem aanwezig?	Ja
Zo ja, functioneert dit systeem naar behoren?	Ja
Zo nee, toelichting:	
Wanneer is dit systeem voor het laatst onderhouden?	Onbekend
Hoe oud is dit systeem ongeveer?	2023 2e hands gekocht

## Installaties 7 N.



# Vragenlijst

## Vraag

## Antwoord

Is er een domoticasysteem of een soortgelijk systeem aanwezig? (Een domoticasysteem bedient de verwarming, verlichting, verwarming, audio, ventilatie e.d. automatisch)

Nee

Zo ja, functioneert dit systeem naar behoren?

Zo nee, toelichting:

Hoe oud is dit systeem ongeveer?

## Installaties 7 O.

Zijn er rookmelders op iedere verdieping aanwezig?

Ja

Zo ja, hoe oud zijn de rookmelders ongeveer?

Ongeveer 4 jaar

## Sanitair, riolering en keuken 8 A.

Zijn er beschadigingen aan wastafels, douche, bad, toiletten, gootstenen en kranen?

Nee

Zo ja, welke?

## Sanitair, riolering en keuken 8 B.

Hoe oud is de badkamer ongeveer?

Voor 2006 in iedergeval

## Sanitair, riolering en keuken 8 C.

Lopen de afvoeren van wastafels, douche, bad, toiletten, gootstenen en kranen goed door?

Ja

Zo nee, welke niet?

## Sanitair, riolering en keuken 8 D.

Is de woning aangesloten op het gemeentelijke riool?

Ja

## Sanitair, riolering en keuken 8 E.

Zijn er gebreken (geweest) aan de riolering, zoals breuken, stankoverlast, lekkages, etc.?

Ja

Zo ja, welke?

Badkamer en afvoer vaatwasser

## Sanitair, riolering en keuken 8 F.

Is er een andere voorziening, zoals een septictank, beerput of dergelijk aanwezig?

Nee

Zo ja, wat is er aanwezig en hoe dient dit te worden onderhouden?

## Sanitair, riolering en keuken 8 G.

Van welk jaar dateert de keukenopstelling ongeveer?

Voor 2006 in iedergeval

## Sanitair, riolering en keuken 8 H.



# Vragenlijst

Vraag	Antwoord
Van welk jaar dateert de inbouwapparatuur ongeveer?	Vaatwasser en inductiekookplaat 2025 Oven +/- 2020
Functioneert alle inbouwapparatuur?	Ja
Zo nee, welk inbouwapparaat functioneert niet?	
<b>Sanitair, riolering en keuken 8 I.</b>	
Heeft u een kokend water kraan? (bijvoorbeeld een Quooker kraan of een soortgelijke kraan)	Nee
Zo ja, functioneert deze kraan naar behoren en hoe oud is deze kraan ongeveer?	
<b>Diversen 9 A.</b>	
Wat is het bouwjaar van de woning?	1987
<b>Diversen 9 B.</b>	
Zijn er asbesthoudende materialen in/op de woning/ bijgebouw(en) aanwezig? (bijvoorbeeld asbest zeil, een asbestplaat die onder en/of achter de CV ketel is geplaatst, asbesthoudend isolatiemateriaal om de verwarmingsbuis, asbesthoudend koord bij oude cv-ketels/gaskachels, asbestgolfplaten e.d.)	Nee
Zo ja, welke en waar?	
<b>Diversen 9 C.</b>	
Blijft er in de woning zeil achter, al dan niet vastgelijmd, dat is aangeschaft tussen 1955 en 1982?	Nee
<b>Diversen 9 D.</b>	
Is er sprake van loden leidingen in de woning?	Nee
Zo ja, waar?	
<b>Diversen 9 E.</b>	
Is er een Japanse duizendknoop aanwezig in de tuin? (Een Japanse duizendknoop is een exotische plant, welke moeilijk te verwijderen is. De sterke wortelstokken en stengels van de Japanse duizendknoop zijn in staat om schade te veroorzaken aan gebouwen, leidingen en wegen)	Nee
<b>Diversen 9 F.</b>	
Is er in puin/asbest afval in de grond/tuin aanwezig?	Nee
<b>Diversen 9 G.</b>	
Heeft u elders lekkages gehad? (dus los van het dak/ sanitair/ riolering)	Nee
<b>Diversen 9 H.</b>	



# Vragenlijst

Vraag	Antwoord
Is de grond verontreinigd?	Nee
Zo ja, is er een onderzoeksrapport?	
Zo ja, heeft de gemeente/provincie een onderzoeks- of saneringsbevel opgelegd?	
<b>Diversen 9 I.</b>	
Is er een olietank aanwezig of aanwezig geweest?	Nee
Zo ja, is deze gesaneerd/verwijderd?	
Als deze is gesaneerd, waar is de olietank op het perceel gesitueerd?	
Is er een Kiwa-certificaat aanwezig?	N.v.t
<b>Diversen 9 J.</b>	
Is er sprake van overlast door ongedierte in of (rond)om de woning? (Denk aan muizen, ratten, kakkerlakken, etc.)	Nee
Zo ja, waar?	
<b>Diversen 9 K.</b>	
Is de woning aangetast door houtworm, boktor, ander ongedierte of zwam?	Nee
Zo ja, waar?	
Zo ja, is deze aantasting al eens behandeld?	
Zo ja, wanneer?	
Zo ja, door welk bedrijf?	
<b>Diversen 9 L.</b>	
Is er sprake van chlorideschade (betonrot)? (Betonrot komt vooral voor in kruipruimtes van woningen gebouwd tussen 1965 en 1981 die voorzien zijn van betonnen vloerelementen van het merk Kwaaitaal of Manta. Ook andere beton- elementen - bijvoorbeeld balkons - kunnen aangetast zijn)	Niet bekend
Zo ja, waar?	
<b>Diversen 9 M.</b>	
Hebben er verbouwingen en/of aanbouwen plaatsgevonden in en/of om de woning?	Ja
Zo ja, welke ver-/aانبouwingen?	De aanbouw aan de achterzijde is uitgebouwd in 1997 en verbouwd (oa isoleren) in 2025.
Zo ja, in welk jaartal?	1997 en 2025
Zo ja, door welk bedrijf zijn deze uitgevoerd?	1997 Voordes 2025 Zelf uitgevoerd
<b>Diversen 9 N.</b>	



# Vragenlijst

Vraag	Antwoord
Zijn er verbouwingen of uitbreidingen uitgevoerd zonder omgevingsvergunning (voorheen bouwvergunning)?	Nee
Zo ja, welke?	
<b>Diversen 9 O.</b>	
Is er sprake van glasvezel internet?	Ja
<b>Diversen 9 P.</b>	
Bent u in het bezit van een definitief energieprestatiecertificaat/ energielabel?	Ja
Zo ja, welke label?	B
<b>Vaste lasten 10 A.</b>	
Hoeveel betaalde u voor de laatste aanslag onroerendezaakbelasting?	252
Belastingjaar?	2025
<b>Vaste lasten 10 B.</b>	
Wat is de WOZ-waarde?	312000
Peiljaar?	2024
<b>Vaste lasten 10 C.</b>	
Hoeveel betaalde u voor de laatste aanslag waterschapslasten?	404
Belastingjaar?	2025
<b>Vaste lasten 10 D.</b>	
Hoeveel betaalde u voor de laatste aanslag gemeentelijke belastingen? (zoals rioolheffing en afvalstoffenheffing e.d.)	391
Belastingjaar?	2025
<b>Vaste lasten 10 E.</b>	
Welke voorschotbedragen betaalt u maandelijks aan de nutsbedrijven?	50
Gas:	
Elektra:	18
Water:	21
Stadsverwarming:	0
Anders:	Nvt
Te weten:	0
Wat is uw jaarverbruik voor gas/ elektriciteit en water? Gas (m <sup>3</sup> ):	514
Elektriciteit hoog (kWh):	0
Elektriciteit laag (kWh):	0
Elektriciteit totaal (kWh):	2321
Water (m <sup>3</sup> ):	99



# Vragenlijst

Vraag	Antwoord
Stadsverwarming (GJ):	Nvt
Anders:	Flexibel tarief, dus geen hoog/laag.
Met hoeveel bewoners bewoonde u de woning? Aantal:	3
<b>Vaste lasten 10 F.</b>	
Zijn er lease- en/of huurkoopcontracten? (Bijvoorbeeld keuken, kozijnen, cv-ketel, etc.)	Nee
Zo ja, welke?	
Zijn deze contracten overdraagbaar op de koper? Let op! Veel lease- en huurkoopcontracten zijn niet langer overdraagbaar op een koper. Neem hiervoor contact op met de betreffende leverancier.	
Hoe lang lopen de contracten nog en wat is de eventuele afkoopsom? Afkoopsom:	
Duur:	
<b>Vaste lasten 10 G.</b>	
Als er sprake is van erfpacht of opstalrecht hoe hoog is dan de canon per jaar?	0
Heeft u alle canons betaald?	N.v.t
Is de canon afgekocht?	N.v.t
Zo ja, tot wanneer?	
<b>Vaste lasten 10 H.</b>	
Heeft u alle gemeentelijke belastingen die u verschuldigd bent al betaald?	Ja
Zijn er variabele bedragen voor gemeenschappelijke poorten, inritten of terreinen?	Nee
Zo ja, hoe hoog en waarvoor?	
<b>Vaste lasten 10 I.</b>	
Heeft u, om in de straat te parkeren, een parkeervergunning nodig?	Nee
Hoeveel parkeervergunningen kunnen er maximaal worden aangevraagd?	
Wat zijn de kosten voor deze parkeervergunning(en) per jaar?	
<b>Garanties 11 A.</b>	
Zijn er lopende onderhoudscontracten en/of garantieregelingen overdraagbaar aan de koper? (Zoals dakbedekking, cv-installatie, dubbele beglazing, etc.)	Nee
Zo ja, welke?	
<b>Nadere informatie 12 A.</b>	



# Vragenlijst

## Vraag

Overige zaken(Overige zaken die de koper naar uw mening moet weten)

## Antwoord

We zijn nog bezig met het bijwerken van de genoemde bijzonderheden en om de CV een onderhoudsbeurt te laten geven.



# Veelgestelde vragen

## 1. Wanneer ben ik in onderhandeling?

U bent pas in onderhandeling met de verkopende partij als deze reageert op uw bod door: a) Een tegenbod te doen of b) expliciet te melden dat u in onderhandeling kunt. U bent dus nog niet in onderhandeling als de verkopende makelaar zegt dat hij uw bod met de verkoper zal bespreken.

## 2. Mag een verkoop makelaar doorgaan met bezichtigingen als er al over een bod onderhandeld wordt?

Ja, dat mag. Een onderhandeling hoeft namelijk niet tot een verkoop te leiden. Bovendien zal de verkoper waarschijnlijk graag willen weten of er meer belangstelling is. Ook mag er met meerdere geïnteresseerde kandidaten tegelijkertijd onderhandeld worden. Een NVM-makelaar moet dit wel duidelijk aan alle partijen melden. De verkopende NVM-makelaar doet geen mededelingen over de hoogte van de biedingen. Dit zou overbieden kunnen uitlokken.

## 3. Wanneer ik de vraagprijs bied, moet de verkoper de woning aan mij verkopen?

Nee, de verkoper is niet verplicht de woning dan aan u te verkopen. De Hoge Raad heeft bepaald dat de vraagprijs gezien moet worden als een uitnodiging tot het doen van een bod. Ook als u de vraagprijs biedt, kan de verkoper dus beslissen of hij uw bod wel of niet aanvaardt, of (via zijn makelaar) een tegenbod doet.

## 4. Kan de verkoper de vraagprijs van een woning tijdens de onderhandeling verhogen?

Ja, de verkoper kan besluiten de vraagprijs te verhogen of te verlagen. Daarnaast heeft u als potentiële koper ook het recht tijdens de onderhandelingen uw bod te verlagen. Zodra de verkopende partij een tegenbod doet, vervalt namelijk uw eerdere bod.

## 5. Mag een makelaar van de NVM tijdens de onderhandeling het systeem van verkoop wijzigen?

Ja, dat mag. Soms zijn er zo veel belangstellenden die de vraagprijs bieden of benaderen, dat het moeilijk te bepalen is wie de beste koper is. Op dat moment kan de verkoper – op advies van zijn makelaar – besluiten de biedingsprocedure te wijzigen in bijvoorbeeld een inschrijvingsprocedure.

## 6. Moet de makelaar met mij als eerste in onderhandeling als ik de eerste en die een afspraak maakt voor een bezichtiging? Of als ik als eerste een bod uitbreng?

Nee, dit hoeft niet. De verkoper bepaalt samen met de verkopende makelaar met wie hij in onderhandeling gaat. Vraag als koper de verkopende makelaar van tevoren naar de verkoopprocedure die gehanteerd wordt om teleurstelling te voorkomen.

## 7. Hoe komt de koop tot stand?

Als verkoper en koper het eens zijn over de belangrijkste zaken – onder andere prijs, leveringsdatum, ontbindende voorwaarden en eventuele afspraken over roerende zaken -, dan legt de verkopende NVM-makelaar de afspraken vast in de koopovereenkomst. Ontbindende voorwaarden zijn een belangrijk aandachtspunt. Als u deze opgenomen wilt hebben in de koopovereenkomst, dan moet u dit meenemen in de onderhandelingen. Als koper krijgt u niet automatisch een ontbindende voorwaarde. Koper en verkoper moeten het eens zijn over aanvullende afspraken en ontbindende voorwaarden voordat de koopovereenkomst wordt opgemaakt. Voorbeelden van ontbindende voorwaarden zijn: financieringsvoorbehoud, negatieve uitkomst van een bouwkundige keuring, het niet verkrijgen van Nationale Hypotheekgarantie, verkoop eigen woning.



# Veelgestelde vragen

De koop komt pas tot stand op het moment dat de koopovereenkomst door beide partijen is ondertekend. Dit vloeit voort uit de Wet Koop onroerende zaak en heet het schriftelijkheids vereiste. Een mondelinge of per e-mail bevestigde afspraak is dus niet voldoende. Met andere woorden: er is geen koop. Zodra de verkoper en de koper de koopovereenkomst hebben ondertekend en de koper een afschrift van de overeenkomst heeft ontvangen, treedt voor de particuliere koper de wettelijke bedenktijd in werking. Binnen deze tijd kunt u als koper alsnog afzien van de koop. Na deze tijd is de koop definitief rond, tenzij de ontbindende voorwaarden van toepassing zijn.

## 8. Wat houdt de drie dagen bedenktijd voor de koper precies in?

De wettelijk vastgestelde drie dagen bedenktijd houdt in dat u als koper zonder opgaaf van redenen de koop kunt ontbinden. De bedenktijd van drie dagen gaat in zodra een kopie van de getekende koopovereenkomst aan de koper ter hand is gesteld. De bedenktijd kan langer duren dan drie dagen als deze eindigt op een zaterdag, zondag of algemeen erkende feestdag. Hiervoor zijn regels opgesteld. De NVM-makelaar kan precies aangeven tot wanneer de bedenktijd loopt.

## 9. Wat is de NVM No-Risk clause?

Veel mensen durven geen woning te kopen voordat hun eigen huis verkocht is en stappen daardoor bij voorbaat niet over naar een andere woning. Koopt u met de NVM No-Risk clause dan kunt u die overstap vaak wel maken. De NVM No-Risk clause is een ontbindende voorwaarde. Deze voorwaarde voorkomt dat de koper met dubbele lasten komt te zitten. De koper kan de koop ontbinden als de verkoop van zijn huidige woning onverwacht langer duurt. De verkoper dient uiteraard eerst akkoord te gaan met deze ontbindende voorwaarde in de

koopovereenkomst. Tijdens de looptijd van de NVM No-Risk clause doet de koper al het mogelijke om zijn huis te verkopen. De verkoper gaat gedurende die tijd door met de verkoop van het reeds verkochte huis. Vindt de verkoper een andere koper, die onder gelijke voorwaarden het huis wil kopen, zonder de No-Risk clause, dan krijgt de eerste koper bedenktijd om de koop definitief te maken óf om af te zien van de koopovereenkomst. In het laatste geval verkoopt de verkoper vervolgens het huis aan de tweede koper.

## 10. Valt de makelaarscourtage onder de 'kosten koper'?

Nee, deze courtage zit er niet in. Onder 'kosten koper' vallen: a) Overdrachtsbelasting en b) Notariskosten, onder andere voor het opmaken van de leveringsakte en het inschrijven ervan in het Kadaster. Naast bovengenoemde kosten kunnen er notariskosten zijn voor het opmaken en inschrijven van de hypotheekakte. Indien de koper een aankoopmakelaar heeft ingeschakeld, komt de courtage voor deze aankoopmakelaar voor rekening van de koper. Deze kosten worden over het algemeen verrekend via de eindafrekening die de notaris opmaakt. De kosten van de verkopende makelaar zijn voor rekening van de verkoper.

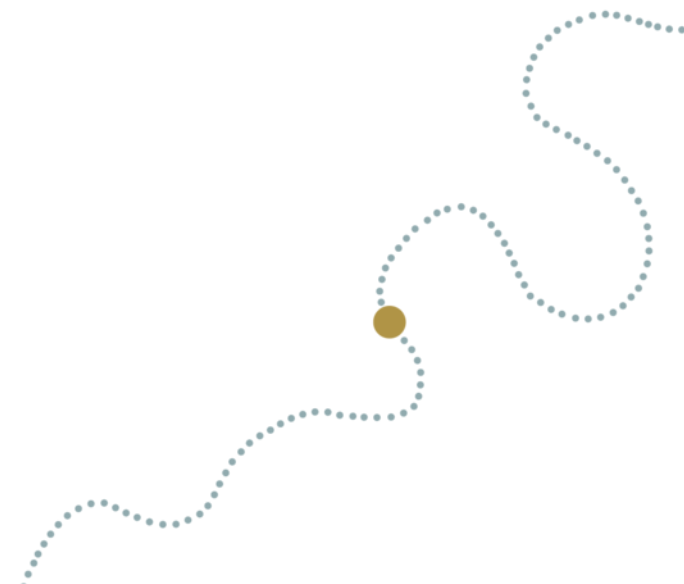



# Welkom bij Reggedael makelaardij & taxaties

**Wij zijn er om u te helpen! Bij ons om draait alles om stap voor stap begeleiding en deskundig advies. Zodat het zoeken, kopen of verkopen van uw woning geen doolhof wordt, maar een fijne reis. Waar uw woonreis ook start, bij Reggedael makelaardij en taxaties kunt u rekenen op onze volledige betrokkenheid en aandacht voor u en uw onroerend goed!**

## **Passie voor de makelaardij**

Na 25 jaar als NVM makelaar te hebben gewerkt kreeg Anita Leestemaker in 2020 de kans om het makelaarskantoor van Ben Rensen over te nemen. Anita twijfelde geen moment en is sinds 2020 eigenaar van het kantoor.

## **Persoonlijke touch en goed zakelijk inzicht**

Het is een spannende reis om een woning te kopen of uw huis, waar ziel en zaligheid in zit, te verkopen. Een verkoop- of aankoopbeslissing brengt dan ook vaak de nodige emotie met zich mee. Met een persoonlijke touch en goed zakelijk inzicht begeleiden wij u tijdens dit spannende proces. Het vereist inlevingsvermogen, kennis en ervaring om dit echt goed te kunnen doen.

“Ik krijg er energie van om mijn klanten aan de hand mee te nemen tijdens een van de meest spannende gebeurtenissen in hun leven.”

**Anita Leestemaker**



## **Gezonde dosis perfectionisme én enthousiasme**

Als geboren en getogen Hellendoorners hebben we de nodige ervaring in de regio, een groot netwerk en kennen we ieder hoekje van Hellendoorn, Nijverdal en omstreken. Maar de belangrijkste reden waarom mensen voor ons kiezen? Wij beschikken over een fijne combinatie van kennis, inlevingsvermogen en enthousiasme, met oog voor detail en een gezonde dosis perfectionisme.

## **Reggedael aan de Regge**

Onze naam geeft het al aan: we zijn trots op onze natuur. In deze prachtige omgeving voelen we ons thuis, dat gevoel van thuiskomen willen we u ook geven. Of u nu gaat kopen of verkopen: goede begeleiding en communicatie vinden we erg belangrijk. U kunt ons bellen (of appen) wanneer u wilt. We ondersteunen, leggen uit en helpen waar dat nodig is.

## **Reggedael lid van Buitenstate makelaars**

Reggedael makelaardij & taxaties is lid van Buitenstate. Een grote speler op het gebied van landelijk wonen. En dat past natuurlijk perfect bij ons. We hebben het geluk te kunnen makelen en wonen in deze prachtige omgeving!



# Onze Dienstverlening



## verkoopplan

Heeft u verkoopplannen?  
Dan heeft u vast veel vragen zoals: 'Is dit het juiste moment om mijn woning te koop te zetten?' 'Wat is een reële prijs?' 'Hoe groot is de vraag naar mijn soort woning in deze omgeving?' Tijdens een bezoek bij u thuis ontvangt u een onderbouwd advies op basis van uw persoonlijke situatie.



## taxeren

Woning taxeren voor financiering ivm een verbouwing, oversluiten hypotheek of bepalen erfbelasting? Meestal is het de hypotheekverstrekker die vraagt om een officiële waardebeoordeling van uw woning: een betrouwbaar gevalideerd NWWI taxatierapport. Bijvoorbeeld omdat u een huis heeft gekocht of juist uw woning gaat verkopen en een overbruggingshypotheek nodig heeft.



## kopen

Waar u uzelf al ziet wonen in uw droomhuis, kijken wij als aankoopmakelaar met iets meer afstand naar de woning. Doordat wij met een objectieve blik naar de woning kijken en al meer dan 30 jaar ervaring hebben in de makelaardij, kunnen wij uw belangen optimaal behartigen.



## zoeken

Laat u eerst voorlichten omtrent uw hypotheekmogelijkheden en bepaal op basis hiervan uw zoekcriteria. Bel of mail ons voor een gratis zoekopdracht zodat wij u op de hoogte kunnen houden van het actuele woningaanbod, ook van collega makelaars!

### **Waarborgsom**

Op al onze transacties is een waarborgsom/  
bankgarantie vereist van 10% van de koopsom.

### **Toelichtingsclausule NEN2580**

De Meetinstructie is gebaseerd op de NEN2580. De Meetinstructie is bedoeld om een meer eenduidige manier van meten toe te passen voor het geven van een indicatie van de gebruiksoppervlakte. De Meetinstructie sluit verschillen in meetuitkomsten niet volledig uit, door bijvoorbeeld interpretatieverschillen, afrondingen of beperkingen bij het uitvoeren van de meting.

### **Disclaimer**

Deze informatie is door ons met de nodige zorgvuldigheid samengesteld. Onzerzijds wordt echter geen enkele aansprakelijkheid aanvaard voor enige onvolledigheid, onjuistheid of anderszins, dan wel de gevolgen daarvan. Alle opgegeven maten en oppervlakten zijn indicatief.

# Heeft u interesse in Van Holtenserf 17?

## Neem dan contact met ons op!

Bel naar **0548-209025** of mail  
naar **info@reggedael.nl**

Grotestraat 11  
7443 BA Nijverdal

