

Te koop in Nijverdal  
**SPIJKERWEG 9**

Vraagprijs € 239.000 k.k.



**Reggedael makelaardij & taxaties bv**

TEL. 0548-209025

[www.reggedael.nl](http://www.reggedael.nl)

[info@reggedael.nl](mailto:info@reggedael.nl)

  
**Reggedael**  
makelaardij & taxaties



# Kenmerken

Woonoppervlakte

69 m<sup>2</sup>

Perceeloppervlakte

214 m<sup>2</sup>

Inhoud woning

235 m<sup>3</sup>

Bouwjaar woning

1954

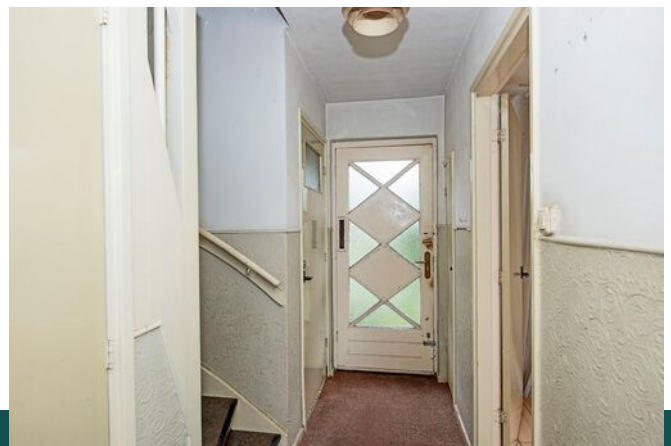

# Omschrijving

KLUSSERS OPGELET! Deze TWEE-ONDER-EEN-KAPWONING met berging en oprit is gelegen in de geliefde woonwijk 'Noetsele'. De privacy biedende en nog aan te leggen tuin is op het zuiden gesitueerd. Ben je op zoek naar een woning die je helemaal naar je eigen wens kunt maken en houd je ervan om de handen uit de mouwen te steken? Dan is deze woning bestemd voor jou.

## Indeling

Begane grond: entree/hal, meterkast, toilet, provisiekelder, doorzon woonkamer met gashaard, dichte keuken.

Eerste verdieping: overloop, 3 slaapkamers met vaste kast, doucheruimte en wastafel;

Vliering naar zolderberging.





Bijzonderheden;

\* kluswoning;

\* bouwjaar 1954;

\* woonoppervlakte 69 m<sup>2</sup>;

\* inhoud 235 m<sup>3</sup>;

\* perceeloppervlakte 214 m<sup>2</sup>;

\* verwarming d.m.v. gaskachels;

\* gedeeltelijk v.v. kunststof kozijnen en ramen met dubbele beglazing;







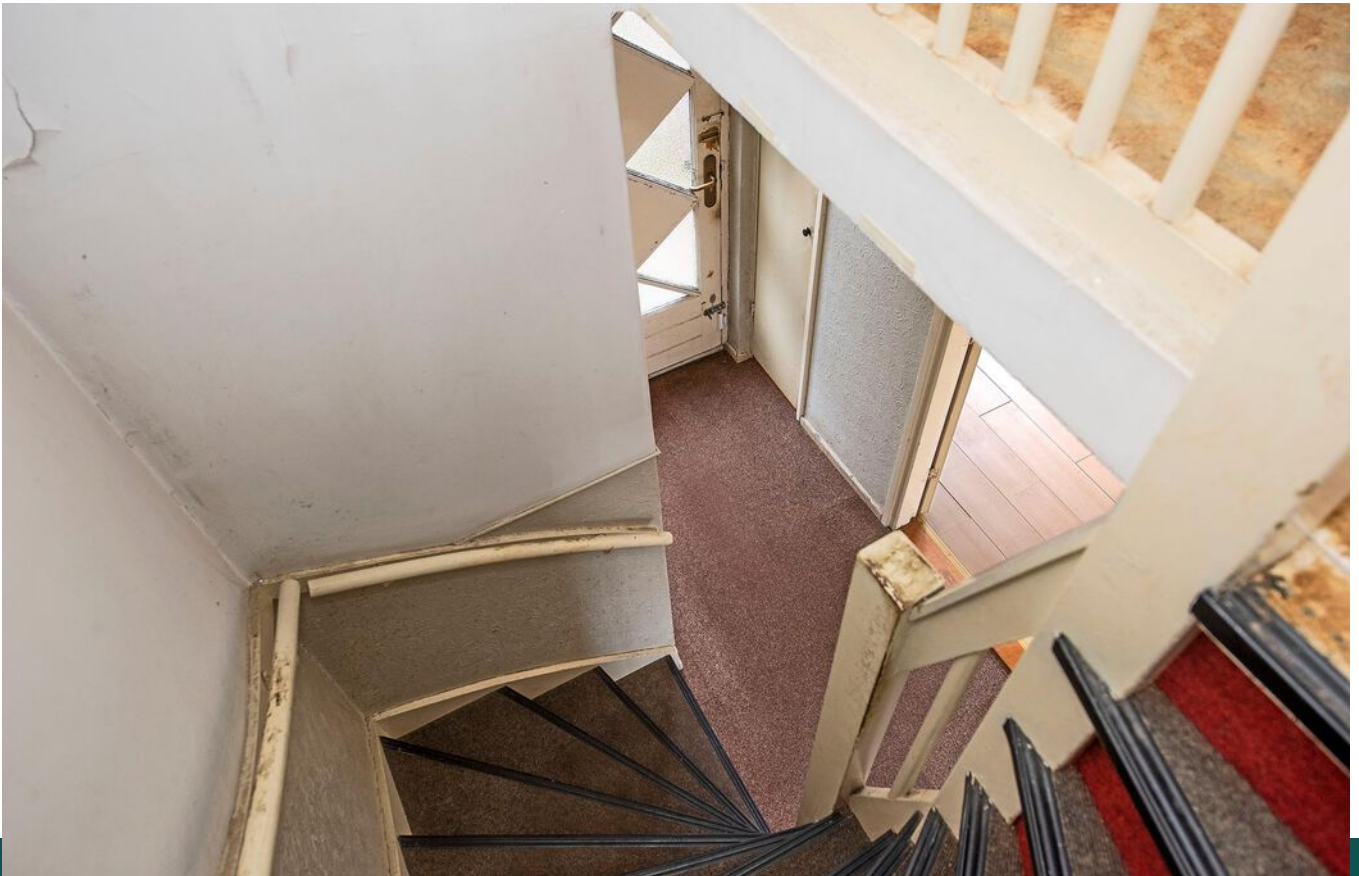























# Plattegrond

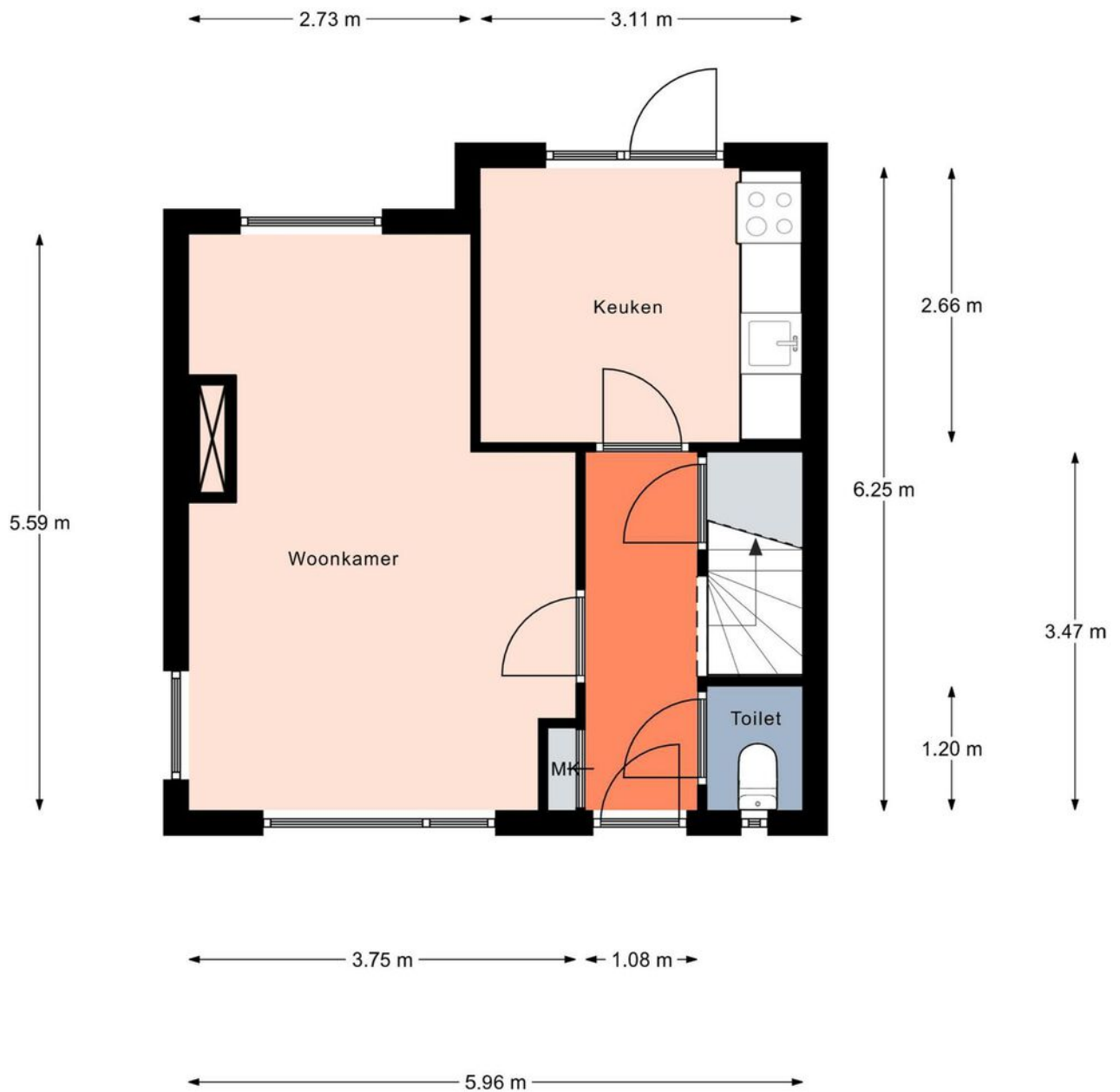

Aan de plattegronden kunnen geen rechten worden ontleend.  
© Realax [www.realax.nl](http://www.realax.nl)



# Plattegrond

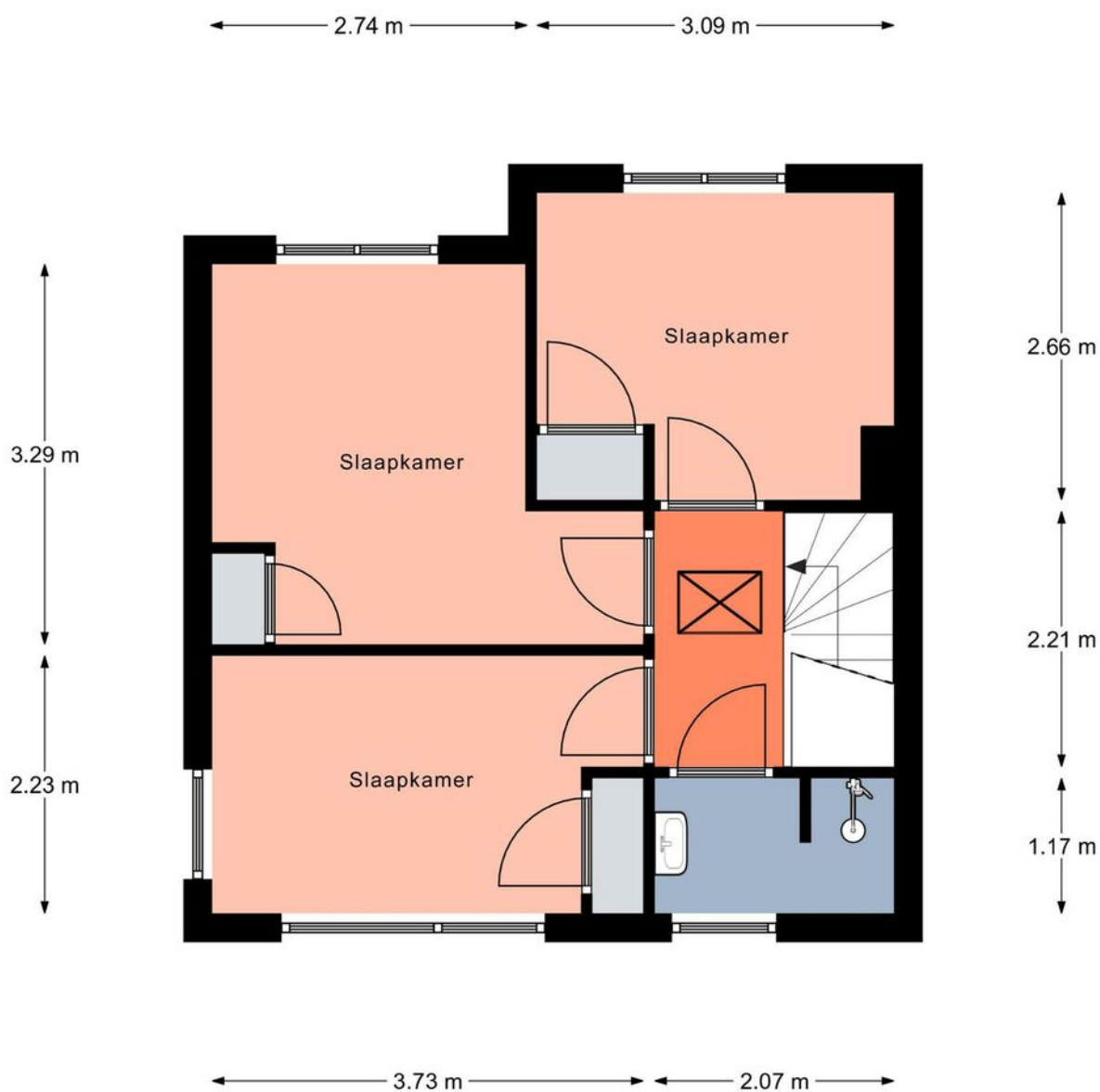

Aan de plattegronden kunnen geen rechten worden ontleend.  
© Realax [www.realax.nl](http://www.realax.nl)

# Plattegrond

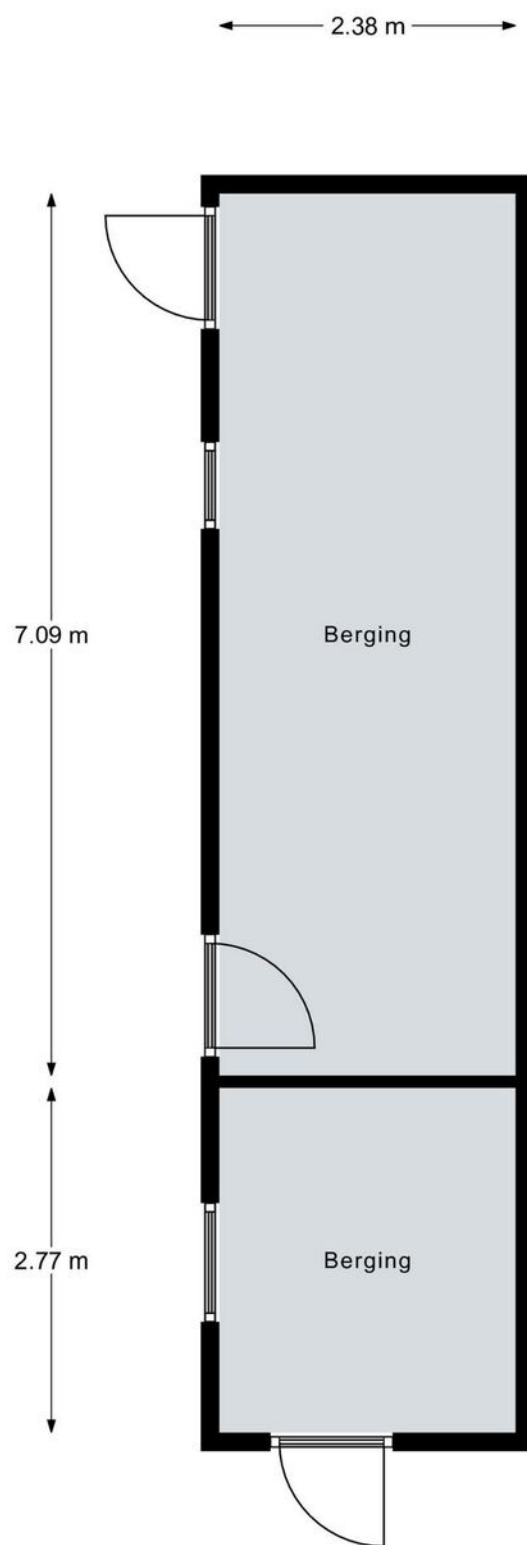

Aan de plattegronden kunnen geen rechten worden ontleend.  
© Realax [www.realax.nl](http://www.realax.nl)



# Kadastrale kaart

Kadastrale kaart

Uw referentie: Spijkerweg9



0 5 10 15 20 25m

<p>12345 Deze kaart is noordgericht</p> <p>25 Perceelnummer</p> <p>Huisnummer</p> <p>— Vastgestelde kadastrale grens</p> <p>— Voorlopige kadastrale grens</p> <p>— Administratieve kadastrale grens</p> <p>— Bebouwing</p>	<p>Schaal 1: 500</p> <p>Kadastrale gemeente Hellendoorn</p> <p>Sectie L</p> <p>Perceel 6374</p>	
--	---	---

Voor een eensluidend uittreksel, geleverd op 19 mei 2022  
De bewaarder van het kadaster en de openbare registers

Aan dit uittreksel kunnen geen betrouwbare maten worden ontleend.  
De Dienst voor het kadaster en de openbare registers behoudt zich de intellectuele eigendomsrechten voor, waaronder het auteursrecht en het databankenrecht.

# Locatie op de kaart

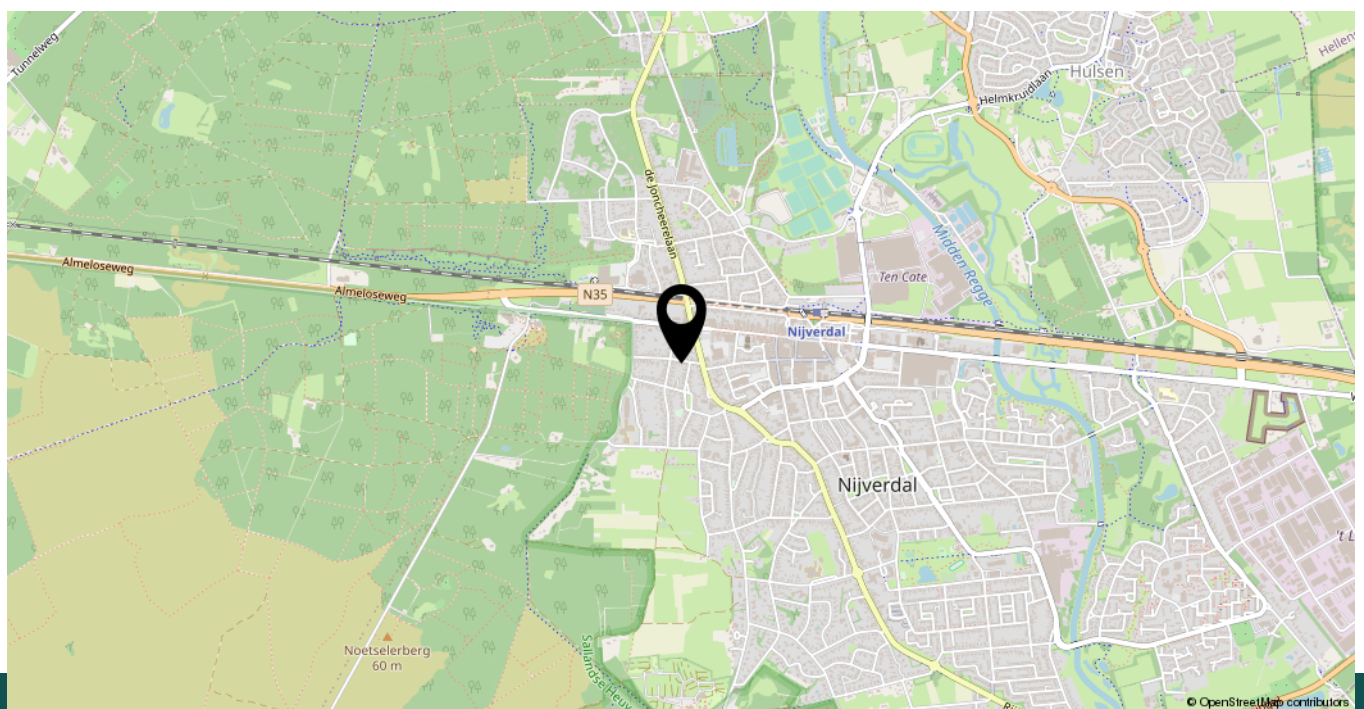
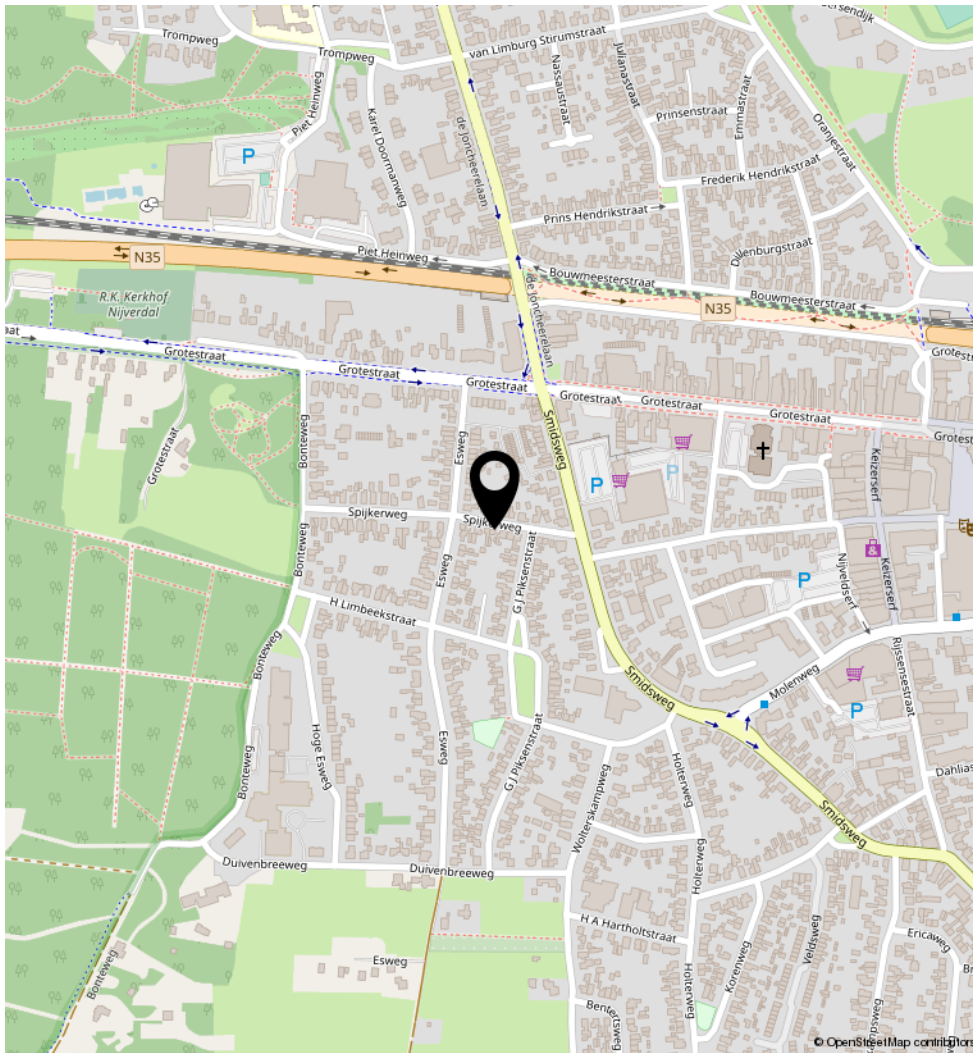



# Lijst van zaken

	Blijft achter	Gaat mee	Ter overname	N.v.t.
<b>Woning - Interieur</b>				
(Voorzet) openhaard met toebehoren				X
Allesbrander				X
Houtkachel				X
(Gas)kachels	X			
Designradiator(en)				X
Radiatorafwerking				X
Verlichting, te weten				
- inbouwspots/dimmers				X
- opbouwspots/armaturen/lampen/dimmers				X
- losse (hang)lampen				X
-				X
-				X
(Losse)kasten, legplanken, te weten				
- Inbouwkasten slaapkamers				X
-				X
Raamdecoratie/zonwering binnen, te weten				
- gordijnrails	X			
- gordijnen	X			
- overgordijnen	X			
- vitrages	X			
- rolgordijnen	X			
- lamellen				X
- jaloezieën	X			
- (losse) horren/rolhorren				X
-				X
-				X
Vloerdecoratie, te weten				
- vloerbedekking	X			

# Lijst van zaken

	Blijft achter	Gaat mee	Ter overname	N.v.t.
- parketvloer	X			
- houten vloer(delen)				X
- laminaat	X			
- plavuizen				X
-				X
-				X
Overig, te weten				
- spiegelwanden				X
- schilderij ophangstelsel				X
-				X
-				X
-				X
-				X
<b>Woning - Keuken</b>				
Keukenblok (met bovenkasten)	X			
Keuken (inbouw)apparatuur, te weten				
- kookplaat	X			
- (gas)fornuis				X
- afzuigkap	X			
- magnetron				X
- oven				X
- combi-oven/combimagnetron				X
- koelkast				X
- vriezer				X
- koel-vriescombinatie				X
- vaatwasser				X
- Quooker				X
- koffiezetapparaat				X
-				X
-				X



# Lijst van zaken

	Blijft achter	Gaat mee	Ter overname	N.v.t.
Keukenaccessoires, te weten				
-				X
-				X
-				X
-				X
-				X
-				X
-				X
-				X
<b>Woning - Sanitair/sauna</b>				
Sauna met toebehoren				
				X
				X
Toilet met de volgende toebehoren				
- toilet	X			
- toiletrolhouder	X			
- toiletborstel(houder)				X
- fontein				X
-				X
-				X
Badkamer met de volgende toebehoren				
- ligbad				X
- jacuzzi/whirlpool				X
- douche (cabine/scherm)	X			
- stoomdouche (cabine)				X
- wastafel	X			
- wastafelmeubel				X
- planchet	X			
- toiletkast				X

# Lijst van zaken

	Blijft achter	Gaat mee	Ter overname	N.v.t.
- toilet				X
- toiletrolhouder				X
- toiletborstel(houder)				X
-				X
-				X
<b>Woning - Exterieur/installaties/veiligheid/energiebesparing</b>				
Schotel/antenne		X		
Brievenbus				X
Kluis				X
(Voordeur)bel	X			
Alarminstallatie		X		
(Veiligheids)sloten en overige inbraakpreventie	X			
Rookmelders				X
(Klok)thermostaat				X
Airconditioning				X
Screens				X
Rolluiken	X			
Zonwering buiten	X			
Telefoonaansluiting/internetaansluiting	X			
Veiligheidsschakelaar wasautomaat				X
Waterslot wasautomaat				X
Zonnepanelen				X
Oplaadpunt elektrische auto				X
				X
				X
				X
				X
				X
Warmwatervoorziening, te weten				
- CV-installatie				X



# Lijst van zaken

	Blijft achter	Gaat mee	Ter overname	N.v.t.
- boiler				X
- geiser	X			
-				X
-				X
-				X
Isolatievoorzieningen (voorzetramen/radiatorfolie etc.), te weten				
-				X
-				X
<b>Tuin - Inrichting</b>				
Tuinaanleg/bestrating	X			
Beplanting	X			
				X
<b>Tuin - Verlichting/installaties</b>				
Buitenverlichting	X			
Tijd- of schemerschakelaar/bewegingsmelder				X
				X
<b>Tuin - Bebouwing</b>				
Tuinhuis/buitenberging	X			
Kasten/werkbank in tuinhuis/berging				X
(Broei)kas	X			
				X
				X
<b>Tuin - Overig</b>				
Overige tuin, te weten				
- (sier)hek	X			
- vlaggenmast(houder)				X

# Lijst van zaken

	Blijft achter	Gaat mee	Ter overname	N.v.t.
-				X
-				X
<b>Overig - Contracten</b>				
CV: Nee				
Boiler: Nee				
Zonnepanelen: Nee				



# Vragenlijst

Vraag	Antwoord
<b>Bijzonderheden 1 A.</b>	
Zijn er nadat u het perceel in eigendom hebt gekregen nog andere, eventuele aanvullende notariële of onderhandse akten opgesteld met betrekking tot het perceel?	Nee
Zo ja, welke?	n.v.t.
<b>Bijzonderheden 1 B.</b>	
Zijn er mondelinge of schriftelijke afspraken gemaakt over aangrenzende percelen? (Denk hierbij aan regelingen voor het gebruik van een poort, schuur, garage, tuin, overeenkomsten met meerdere burens, toezeggingen, erfafscheidingen.)	Nee
Zo ja, welke zijn dat?	n.v.t.
<b>Bijzonderheden 1 C.</b>	
Wijken de huidige terreinafscheidingen af van de kadastrale eigendomsgrenzen? (Denk hierbij ook aan strookjes grond van de gemeente die u in gebruik heeft, of grond van u die gebruikt wordt door de burens.)	Nee
Zo ja, waaruit bestaat die afwijking?	n.v.t.
<b>Bijzonderheden 1 D.</b>	
Is een gedeelte van uw pand, schuur, garage of schutting gebouwd op grond van de burens of andersom?	Niet bekend
Zo ja, graag nader toelichten:	n.v.t.
<b>Bijzonderheden 1 E.</b>	
Heeft u grond van derden in gebruik?	Nee
Zo ja, welke grond?	n.v.t.
<b>Bijzonderheden 1 F.</b>	
Rusten er 'bijzondere lasten en beperkingen' op de woning en/of het perceel? (Bijzondere lasten en beperkingen kunnen privaatrechtelijke beperkingen zijn zoals (lijdende) erfdienstbaarheden (bijvoorbeeld een recht van overpad), kwalitatieve verplichtingen, kettingbedingen, vruchtgebruik, voorkeursrecht (bijvoorbeeld een eerste recht van koop), opstalrecht, erfpacht, huurkoop. Het kan ook gaan om publiekrechtelijke beperkingen zoals een aanschrijving van de gemeente in het kader van een illegale verbouwing)	Nee
Zo ja, welke?	n.v.t.
<b>Bijzonderheden 1 G.</b>	
Is de Wet voorkeursrecht gemeenten van toepassing?	Nee

# Vragenlijst

Vraag	Antwoord
<b>Bijzonderheden 1 H.</b>	
Is er een anti-speculatiebeding van toepassing op de woning?	Nee
Zo ja, hoe lang nog?	
<b>Bijzonderheden 1 I.</b>	
Is er sprake van een beschermd stads- of dorpsgezicht of loopt er een procedure tot aanwijzing daartoe?	Nee
Is er sprake van een gemeentelijk-, provinciaal-of rijksmonument of loopt er een procedure tot aanwijzing daartoe?	Nee
Is er volgens het bestemmingsplan sprake van een beeldbepalend of karakteristiek object?	Nee
<b>Bijzonderheden 1 J.</b>	
Is er sprake (geweest) van ruilverkaveling?	Nee
Zo ja, moet u hiervoor ruilverkavelingsrente betalen?	Nee
Zo ja, hoeveel en voor hoe lang? Bedrag:	
Duur:	n.v.t.
<b>Bijzonderheden 1 K.</b>	
Is er sprake van onteigening?	Nee
<b>Bijzonderheden 1 L.</b>	
Is de woning of de grond geheel of gedeeltelijk verhuurd of bij anderen in gebruik?	Nee
Zo ja: Is er een huurcontract?	Nee
Welk gedeelte is verhuurd?	n.v.t.
Welke delen vallen onder gezamenlijk gebruik?	n.v.t.
Welke zaken zijn van de huurder en mag hij verwijderen bij ontruiming? (Bijvoorbeeld geiser, keuken, lampen.)	n.v.t.
Heeft de huurder een waarborgsom gestort?	Nee
Zo ja, hoeveel?	
Heeft u nog andere afspraken met de huurders gemaakt?	Nee
Zo ja, welke?	n.v.t.



# Vragenlijst

Vraag	Antwoord
<b>Bijzonderheden 1 M.</b>	
Is er over het pand een geschil/procedures gaande, al dan niet bij de rechter, huurcommissie of een andere instantie? (bijvoorbeeld onteigening/kwesties met burens, zoals erfdiensbaarheden, recht van overpad, erfafscheidingen e.d.)	Nee
Zo ja, welke is/zijn dat?	n.v.t.
<b>Bijzonderheden 1 N.</b>	
Is er bezwaar gemaakt tegen de waardebeschikking WOZ?	Nee
Zo ja, toelichting:	n.v.t.
<b>Bijzonderheden 1 O.</b>	
Zijn er door de overheid of nutsbedrijven verbeteringen of herstellingen voorgeschreven of aangekondigd die nog niet naar behoren zijn uitgevoerd?	Nee
Zo ja, welke?	n.v.t.
<b>Bijzonderheden 1 P.</b>	
Zijn er in het verleden subsidies of premies verstrekt die bij verkoop van de woning voor een deel kunnen worden teruggevorderd?	Nee
Zo ja, welke?	n.v.t.
<b>Bijzonderheden 1 Q.</b>	
Is het pand onbewoonbaar verklaard of in het verleden ooit onbewoonbaar verklaard geweest?	Nee
Zo ja, waarom?	n.v.t.
<b>Bijzonderheden 1 R.</b>	
Is er bij verkoop sprake van een omzetbelastingheffing? (Bijvoorbeeld omdat het een voormalig bedrijfsonroerendgoed is, of een woning met praktijkgedeelte, of omdat u pas ingrijpend verbouwd hebt.)	Nee
Zo ja, waarom?	n.v.t.
<b>Bijzonderheden 1 S.</b>	
Hoe gebruikt u de woning nu? (Bijvoorbeeld woning, praktijk, winkel, opslag)	Woonhuis, leeg opgeleverd
Is dat gebruik volgens de gemeente toegestaan?	Ja
Zo nee, heeft de gemeente dit strijdige gebruik wel eens bij u aangekaart?	Nee

# Vragenlijst

Vraag	Antwoord
Hoe heeft de gemeente dit strijdige gebruik bij u aangekaart?	n.v.t.
<b>Gevels 2 A.</b>	
Is er sprake (geweest) van vochtdoorslag of aanhoudend vochtige plekken op de gevels?	
Zo ja, waar?	niet bekend
<b>Gevels 2 B.</b>	
Zijn er (gerepareerde) scheuren/beschadigingen in/aan de gevels aanwezig?	
Zo ja, waar?	niet bekend
<b>Gevels 2 C.</b>	
Zijn de gevels tijdens de bouw geïsoleerd?	Nee
Zo nee, zijn de gevels daarna geïsoleerd?	Niet bekend
Is er sprake van volledige isolatie?	Niet bekend
Zo nee, welke delen zijn er niet geïsoleerd?	
<b>Gevels 2 D.</b>	
Zijn de gevels ooit gereinigd?	
Zo ja, volgens welke methode en wanneer?	n.v.t.
<b>Dak(en) 3 A.</b>	
Hoe oud zijn de daken? Platte daken:	vanaf de bouw in 1954
Overige daken:	
<b>Dak(en) 3 B.</b>	
Heeft u last van daklekkages (gehad)?	
Zo ja, waar?	
<b>Dak(en) 3 C.</b>	
Zijn er in het verleden gebreken geconstateerd aan de dakconstructie zoals scheve, doorbuigende, krakende, beschadigde en/of aangetaste dakdelen?	
Zo ja, waar?	



# Vragenlijst

Vraag	Antwoord
<b>Dak(en) 3 D.</b>	
Heeft u het dak al eens (gedeeltelijk) laten vernieuwen c.q. laten repareren?	
Zo ja, welk (gedeelte van het) dak en waarom?	
<b>Dak(en) 3 E.</b>	
Is het dak tijdens de bouw geïsoleerd?	Niet bekend
Zo nee, is het dak daarna geïsoleerd?	Niet bekend
Is er sprake van volledige isolatie?	Niet bekend
Zo nee, welke delen zijn er niet geïsoleerd?	
<b>Dak(en) 3 F.</b>	
Zijn de regenwaterafvoeren lek of verstopt?	
Zo ja, toelichting:	
<b>Dak(en) 3 G.</b>	
Zijn de dakgoten lek of verstopt?	
Zo ja, toelichting:	
<b>Kozijnen, ramen en deuren 4 A.</b>	
Wanneer zijn de kozijnen, ramen en deuren voor het laatst geschilderd?	Niet bekend
Is dit gebeurd door een erkend schildersbedrijf?	
Zo ja, door wie?	
<b>Kozijnen, ramen en deuren 4 B.</b>	
Functioneren alle scharnieren en sloten?	
Zo nee, toelichting:	Niet bekend
<b>Kozijnen, ramen en deuren 4 C.</b>	
Zijn voor alle afsluitbare deuren, ramen etc. sleutels aanwezig?	
Zo nee, voor welke deuren, ramen etc. niet?	Er zijn drie sleutelbossen.

# Vragenlijst

Vraag	Antwoord
<b>Kozijnen, ramen en deuren 4 D.</b>	
Is er sprake van isolerende beglazing?	Ja
Is er sprake van volledige isolatie?	Nee
Zo nee, welke delen zijn er niet geïsoleerd?	Achtergevel kunststof kozijnen met dubbel glas.
<b>Kozijnen, ramen en deuren 4 E.</b>	
Is er bij de isolerende beglazing sprake van condensvorming tussen het glas? (Denk aan lekkende ruiten.)	
Zo ja, waar?	Niet bekend
<b>Vloeren, plafonds en wanden 5 A.</b>	
Is er sprake (geweest) van vochtdoorslag of optrekkend vocht op vloeren, plafonds en/of wanden?	
Zo ja, waar?	Niet bekend
<b>Vloeren, plafonds en wanden 5 B.</b>	
Is er sprake (geweest) van schimmelvorming op de vloeren, plafonds en/of wanden?	
Zo ja, waar?	Niet bekend
<b>Vloeren, plafonds en wanden 5 C.</b>	
Zijn er (gerepareerde) of (verborgen) scheuren en/of beschadigingen in/aan vloeren, plafonds en/of wanden aanwezig?	
Zo ja, waar?	Niet bekend
<b>Vloeren, plafonds en wanden 5 D.</b>	
Hebben zich in het verleden problemen voorgedaan met de afwerkingen? (Bijvoorbeeld loszittend tegelwerk, loslatend behang of spuitwerk, holklinkend of loszittend stucwerk, etc.)	
Zo ja, waar?	Niet bekend
<b>Vloeren, plafonds en wanden 5 E.</b>	
Is er sprake (geweest) van gebreken aan de vloerconstructie, zoals scheve, doorbuigende, krakende, beschadigde en/of aangetaste vloerdelen?	
Zo ja, waar?	Niet bekend

# Vragenlijst

Vraag	Antwoord
<b>Vloeren, plafonds en wanden 5 F.</b>	
Is er sprake van vloerisolatie?	Niet bekend
Is er sprake van volledige isolatie?	Niet bekend
Zo nee, welke delen zijn er niet geïsoleerd?	Niet bekend
<b>Kelder, kruipruimte en fundering 6 A.</b>	
Is er sprake (geweest) van gebreken aan de fundering?	Niet bekend
Zo ja, waar?	
<b>Kelder, kruipruimte en fundering 6 B.</b>	
Is de kruipruimte toegankelijk?	
Is de kruipruimte droog?	
Zo nee of meestal, toelichting:	Niet bekend. Er is wel een kelder toegankelijk.
<b>Kelder, kruipruimte en fundering 6 C.</b>	
Is er sprake van vochtdoorslag door de kelderwand?	
Zo ja of soms, toelichting:	Niet bekend
<b>Kelder, kruipruimte en fundering 6 D.</b>	
Is de grondwaterstand in de afgelopen jaren waarneembaar gewijzigd of is er sprake van wateroverlast geweest?	
Zo ja, heeft dit tot problemen geleid in de vorm van water in de kruipruimte c.q. kelder?	
Zo nee, tot wat voor andere problemen heeft dit geleid?	Niet bekend
<b>Installaties 7 A.</b>	
Wat voor warmte-installatie is er aanwezig? (Bijvoorbeeld cv-installatie, WTW-systeem, WKO-systeem.)	Gaskachel, Geiser in de keuken
Wat is het merk van de installatie en hoe oud is deze? Merk:	Vaillant
Leeftijd:	Niet bekend
Wanneer is deze voor het laatst onderhouden?	Niet bekend
Is het onderhoud uitgevoerd door een erkend bedrijf?	



# Vragenlijst

Vraag	Antwoord
Zo ja, door wie?	Niet bekend
<b>Installaties 7 B.</b>	
Zijn er de afgelopen tijd zaken opgevallen ten aanzien van de installatie? (bijvoorbeeld de cv-installatie moet meer dan 1 keer per jaar bijgevuld worden)	
Zo ja, wat is u opgevallen?	Niet bekend
<b>Installaties 7 C.</b>	
Zijn er radiatoren die niet warm worden?	
Zo ja, welke?	Er zijn geen radiatoren in de woning.
<b>Installaties 7 D.</b>	
Zijn er radiatoren of (water)leidingen die lekken?	
Zo ja, waar en welke?	Niet bekend
<b>Installaties 7 E.</b>	
Zijn er radiatoren of (water)leidingen die ooit zijn bevroren?	
Zo ja, waar?	Niet bekend
<b>Installaties 7 F.</b>	
Heeft u vloerverwarming in de woning?	Nee
Zo ja, waar?	
<b>Installaties 7 G.</b>	
Zijn er vertrekken die niet (goed) warm worden?	
Zo ja, welke?	Niet bekend
<b>Installaties 7 H.</b>	
Heeft de woning zonnepanelen die uw eigendom zijn?	Nee
Zo ja, blijven de zonnepanelen achter?	Nee
Heeft de woning zonnepanelen die worden gehuurd?	Nee
Kan het huurcontract worden overgenomen door koper?	Nee

# Vragenlijst

Vraag	Antwoord
In welk jaar zijn de zonnepanelen geplaatst en door wie? Jaar:	N.v.t.
Installateur:	N.v.t.
Is de btw over het aankoopbedrag teruggevraagd van de belastingdienst?	
Hoeveel stroom heeft u het afgelopen jaar opgewekt? Jaar:	N.v.t.
Aantal kWh:	N.v.t.
Hoe lang zit er nog fabrieksgarantie op de zonnepanelen?	N.v.t.
Zijn de zonnepanelen aangeschaft met subsidie?	
Zo ja, moet de subsidie worden terugbetaald?	
Zo ja, welk bedrag moet worden terugbetaald?	

## Installaties 7 I.

In welk jaar zijn voor het laatst de aanwezige schoorsteenkanalen/rookgasafvoeren geveegd/gereinigd?	Niet bekend
--	-------------

## Installaties 7 J.

Wanneer heeft u de aanwezige schoorsteenkanalen voor het laatst gebruikt?	Niet bekend
Is de trek van aanwezige schoorsteenkanalen goed?	Niet bekend

## Installaties 7 K.

Is de elektrische installatie vernieuwd?	
Zo ja, wanneer?	Niet bekend
Zo ja, welke onderdelen?	

## Installaties 7 L.

Zijn er gebreken aan de (technische) installaties?	Niet bekend
Zo ja, welke?	Niet bekend

## Sanitair en riolering 8 A.

Zijn er beschadigingen aan wastafels, douche, bad, toiletten, gootstenen en kranen?	
Zo ja, welke?	Niet bekend

## Sanitair en riolering 8 B.

# Vragenlijst

Vraag	Antwoord
Lopen de afvoeren van wastafels, douche, bad, toiletten, gootstenen en kranen goed door?	
Zo nee, welke niet?	Niet bekend
<b>Sanitair en riolering 8 C.</b>	
Is de woning aangesloten op het gemeentelijke riool?	Ja
<b>Sanitair en riolering 8 D.</b>	
Zijn er gebreken (geweest) aan de riolering, zoals breuken, stankoverlast, lekkages, etc.?	
Zo ja, welke?	Niet bekend
<b>Sanitair en riolering 8 E.</b>	
Is er een andere voorziening, zoals een septictank, beerput of dergelijk aanwezig?	
Zo ja, wat is er aanwezig en hoe dient dit te worden onderhouden?	Niet bekend
<b>Diversen 9 A.</b>	
Wat is het bouwjaar van de woning?	1954
<b>Diversen 9 B.</b>	
Zijn er asbesthoudende materialen in de woning aanwezig?	Niet bekend
Zo ja, welke en waar?	
<b>Diversen 9 C.</b>	
Blijft er in de woning zeil achter, al dan niet vastgelijmd, dat is aangeschaft tussen 1955 en 1982?	Niet bekend
<b>Diversen 9 D.</b>	
Is er sprake van loden leidingen in de woning?	Niet bekend
Zo ja, waar?	
<b>Diversen 9 E.</b>	
Is de grond verontreinigd?	Niet bekend
Zo ja, is er een onderzoeksrapport?	N.v.t



# Vragenlijst

Vraag	Antwoord
Zo ja, heeft de gemeente/provincie een onderzoeks- of saneringsbevel opgelegd?	N.v.t
<b>Diversen 9 F.</b>	
Is er een olietank aanwezig?	Niet bekend
Zo ja, is deze gesaneerd/verwijderd?	N.v.t
Zo ja, waar is de olietank op het perceel gesitueerd?	N.v.t.
Is er een Kiwa-certificaat aanwezig?	N.v.t
<b>Diversen 9 G.</b>	
Is er sprake van overlast door ongedierte in of (rond)om de woning? (Denk aan muizen, ratten, kakkerlakken, etc.)	
Zo ja, waar?	Niet bekend
<b>Diversen 9 H.</b>	
Is de woning aangetast door houtworm, boktor, ander ongedierte of zwam?	Niet bekend
Zo ja, waar?	
Zo ja, is deze aantasting al eens behandeld?	N.v.t
Zo ja, wanneer?	
Zo ja, door welk bedrijf?	
<b>Diversen 9 I.</b>	
Is er sprake van chlorideschade (betonrot)? (Betonrot komt vooral voor in kruipruimtes van woningen gebouwd tussen 1965 en 1981 die voorzien zijn van betonnen vloerelementen van het merk Kwaaitaal of Manta. Ook andere beton- elementen - bijvoorbeeld balkons - kunnen aangetast zijn)	Niet bekend
Zo ja, waar?	
<b>Diversen 9 J.</b>	
Hebben er verbouwingen en/of bijbouwingen plaatsgevonden in en/of om de woning?	Nee
Zo ja, welke ver-/bijbouwingen?	n.v.t.
Zo ja, in welk jaartal?	n.v.t.
Zo ja, door welk bedrijf zijn deze uitgevoerd?	n.v.t.
<b>Diversen 9 K.</b>	

# Vragenlijst

Vraag	Antwoord
Zijn er verbouwingen of uitbreidingen uitgevoerd zonder omgevingsvergunning (voorheen bouwvergunning)?	Niet bekend
Zo ja, welke?	n.v.t.
<b>Diversen 9 L.</b>	
Bent u in het bezit van een energieprestatiecertificaat/energielabel?	Ja
Zo ja, welke label?	Is aangevraagd, waarschijnlijk label G
<b>Vaste lasten 10 A.</b>	
Hoeveel betaalde u voor de laatste aanslag onroerendezaakbelasting?	255
Belastingjaar?	2021
<b>Vaste lasten 10 B.</b>	
Wat is de WOZ-waarde?	219000
Peiljaar?	2021
<b>Vaste lasten 10 C.</b>	
Hoeveel betaalde u voor de laatste aanslag waterschapslasten?	216
Belastingjaar?	2021
<b>Vaste lasten 10 D.</b>	
Hoeveel betaalde u voor de laatste aanslag rioolrecht?	234
Belastingjaar?	2022
<b>Vaste lasten 10 E.</b>	
Welke voorschotbedragen betaalt u maandelijks aan de nutsbedrijven? Gas:	275
Elektra:	25
Blokverwarming:	
Anders:	N.v.t.
Te weten:	
<b>Vaste lasten 10 F.</b>	

# Vragenlijst

Vraag	Antwoord
Zijn er lease- en/of huurkoopcontracten? (Bijvoorbeeld keuken, kozijnen, cv-ketel, etc.)	Nee
Zo ja, welke?	n.v.t.
Zijn deze contracten overdraagbaar op de koper? Let op! Veel lease- en huurkoopcontracten zijn niet langer overdraagbaar op een koper. Neem hiervoor contact op met de betreffende leverancier.	Nee
Hoe lang lopen de contracten nog en wat is de eventuele afkoopsom? Afkoopsom	
Duur:	n.v.t.

## Vaste lasten 10 G.

Als er sprake is van erfpacht of opstalrecht hoe hoog is dan de canon per jaar?

Heeft u alle canons betaald?	N.v.t
Is de canon afgekocht?	N.v.t
Zo ja, tot wanneer?	n.v.t.

## Vaste lasten 10 H.

Heeft u alle gemeentelijke belastingen die u verschuldigd bent al betaald?

Zijn er variabele bedragen voor gemeenschappelijke poorten, inritten of terreinen?	Nee
Zo ja, hoe hoog en waarvoor?	n.v.t.

## Vaste lasten 10 I.

Heeft u, om in de straat te parkeren, een parkeervergunning nodig?

Hoeveel parkeervergunningen kunnen er maximaal worden aangevraagd?	Parkeren op eigen terrein.
Wat zijn de kosten voor deze parkeervergunning(en) per jaar?	

## Garanties 11 A.

Zijn er lopende onderhoudscontracten en/of garantieregelingen overdraagbaar aan de koper?  
(Zoals dakbedekking, cv-installatie, dubbele beglazing, etc.)

Zo ja, welke?	n.v.t.
---------------	--------

## Nadere informatie 12 A.



# Vragenlijst

## Vraag

Overige zaken(Overige zaken die de koper naar uw mening moet weten)

## Antwoord

Deze vragenlijst is niet compleet door verkoper ingevuld. Verkoper heeft het verkochte nooit zelf feitelijk gebruikt en kan derhalve de koper niet informeren over de eigenschappen van c.q. gebreken aan het verkochte waarvan hij op de hoogte zou zijn geweest als hij het verkochte zelf feitelijk had gebruikt. Dergelijke eigenschappen c.q. gebreken zijn voor rekening en risico van koper. Een bouwkundige wordt geadviseerd.

# Heeft u interesse in **Spijkerweg 9?**

Neem contact op met ons kantoor!



## **Reggedael makelaardij & taxaties bv**

Grotestraat 11  
7443 BA Nijverdal

TEL. 0548-209025  
[www.reggedael.nl](http://www.reggedael.nl)  
[info@reggedael.nl](mailto:info@reggedael.nl)

