

Te koop in Nieuw Heeten
DE HOEVE 37

Vraagprijs € 295.000 k.k.



Reggedael makelaardij & taxaties bv

TEL. 0548-209025

www.reggedael.nl

info@reggedael.nl

Reggedael
makelaardij & taxaties

Kenmerken

Woonoppervlakte

128 m²

Perceeloppervlakte

136 m²

Inhoud woning

435 m³

Bouwjaar woning

2007



Omschrijving

Verkoper aan het woord over de Hoeve 37 te Nieuw Heeten:

In deze ruime woning, woon ik samen met mijn dochters met veel plezier. Het heeft een grote badkamer welke wij zeer prettig vinden! Onze woning is optimaal geïsoleerd en heeft een besloten onderhoudsvriendelijk tuin met achterom. De woning ligt aan de rand van het dorp in een rustige kindvriendelijke buurt. Op loopafstand ligt de Sallandse Heuvelrug, een prachtig natuurgebied om te wandelen, te fietsen en te sporten. Net buiten het dorp ligt de Belte, een multifunctionele accommodatie met een sporthal, tennisbanen en voetbalvelden. Er vinden hier ook allerlei culturele en andere activiteiten plaats. Voor ieder wat wils! Nieuw Heeten is een fijn dorp. De saamhorigheid is groot en het dorp heeft een rijk verenigingsleven. De basisschool en bakker ligt midden in het dorp. Voor andere boodschappen en winkels kun je terecht in de buurt. Verder zijn de mooie historische Hanzesteden Deventer en Zwolle niet ver weg. Ook de A1 ligt slechts op 10 km afstand. Ik draag deze fijne woning graag over aan nieuwe bewoners en hoop dat zij zich net zo thuis gaan voelen als wij.



Indeling:

Begane grond: entree, hal met meterkast, trapopgang, toilet met fontein, moderne open keuken v.v. inbouwapparatuur, praktische trapkast, tuingerichte woonkamer met loopdeur naar terras.

Eerste verdieping: overloop, 3 slaapkamers v.v. laminaatvloer, waarvan 1 slaapkamer over de volle breedte van het huis met vaste kasten en balkon, riante badkamer voorzien van inloopdouche, wastafelmeubel, hoekbad en toilet, vaste trap naar....

Tweede verdieping: multifunctionele ruimte met dakraam, cv-opstelling en wasmachineaansluiting, eenvoudige mogelijkheid om hier een vierde en/of vijfde slaapkamer te realiseren.

Bijzonderheden:

- * bouwjaar 2007;
- * woonoppervlakte 128 m²;
- * perceeloppervlakte 136 m²;
- * inhoud 435 m³;
- * energielabel A;
- * v.v. vloer-, muur-, dakisolatie en dubbele beglazing (HR++);
- * ankerloze spouwmuren;
- * vloerverwarming badkamer;
- * begane grond v.v. pvc vloer;
- * v.v. buitenkraan (2x);
- * Politiekeurmerk Veilig Wonen.

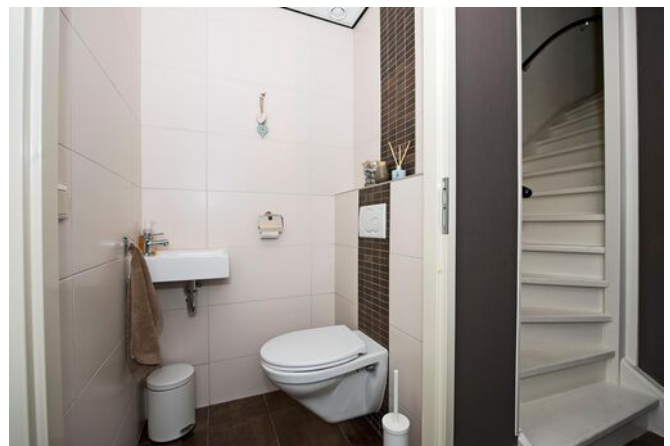
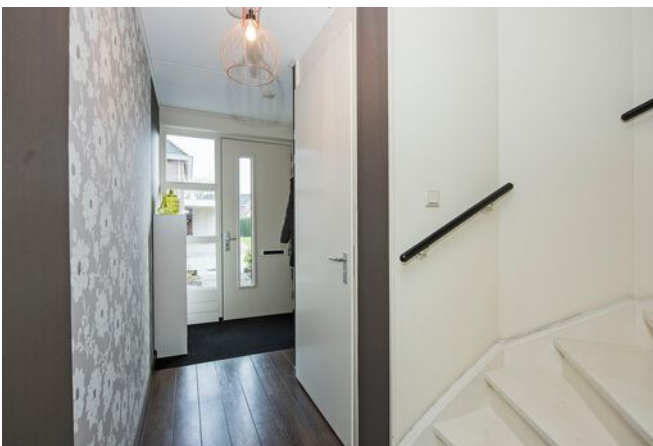





















Plattegrond

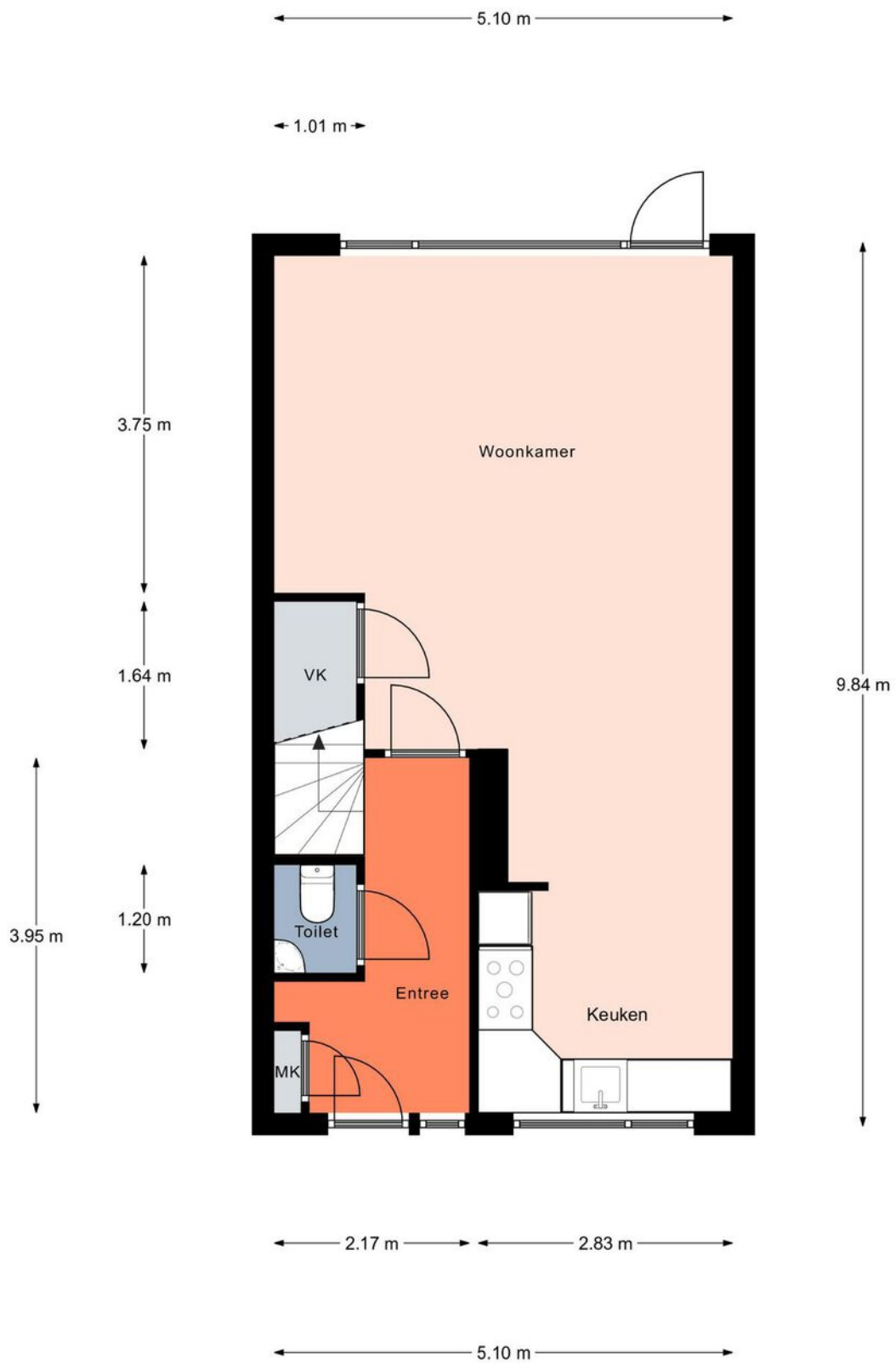

Aan de plattegronden kunnen geen rechten worden ontleend.
© Realax www.realax.nl

Plattegrond

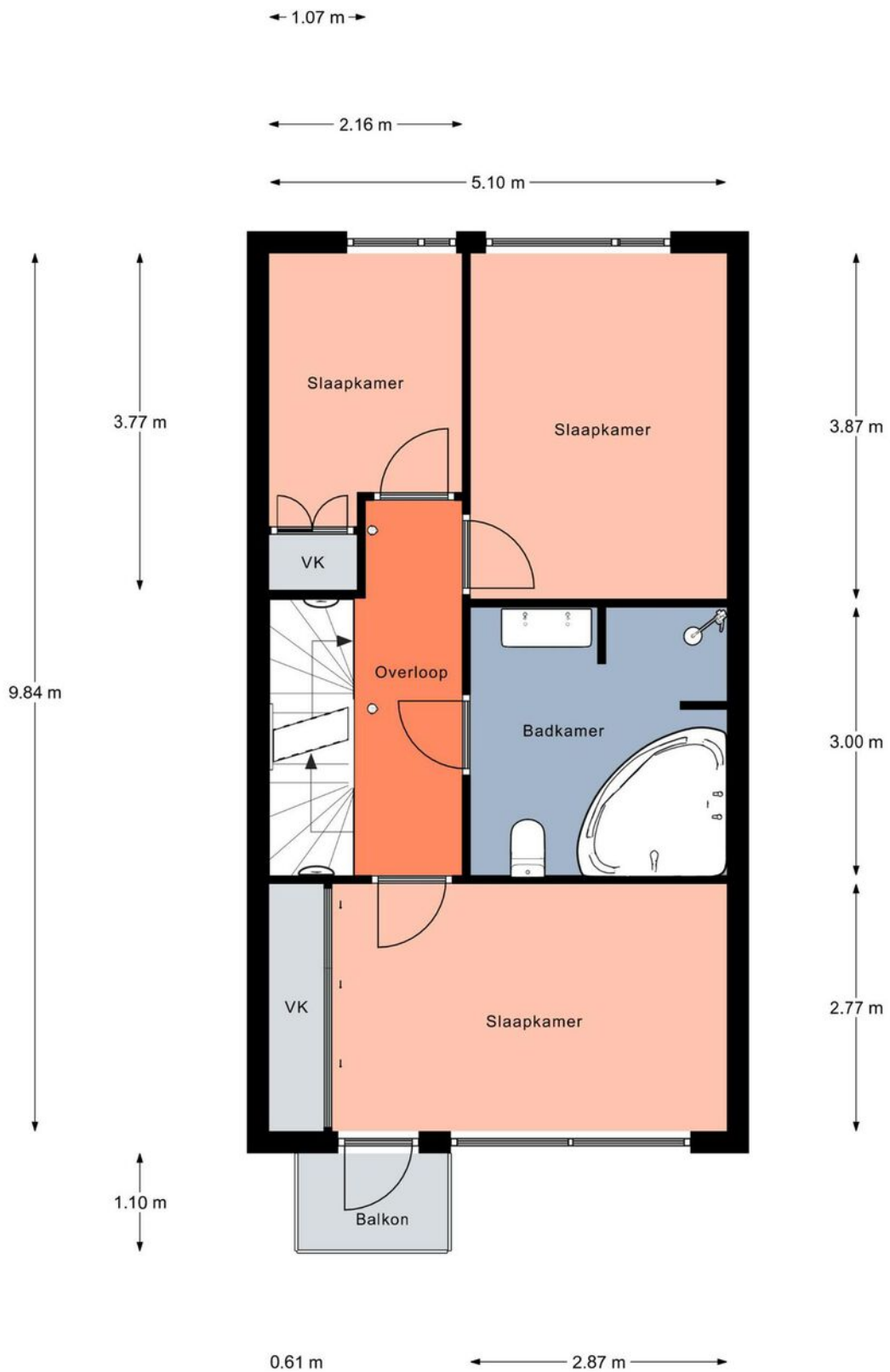

Aan de plattegronden kunnen geen rechten worden ontleend.
© Realax www.realax.nl

Plattegrond

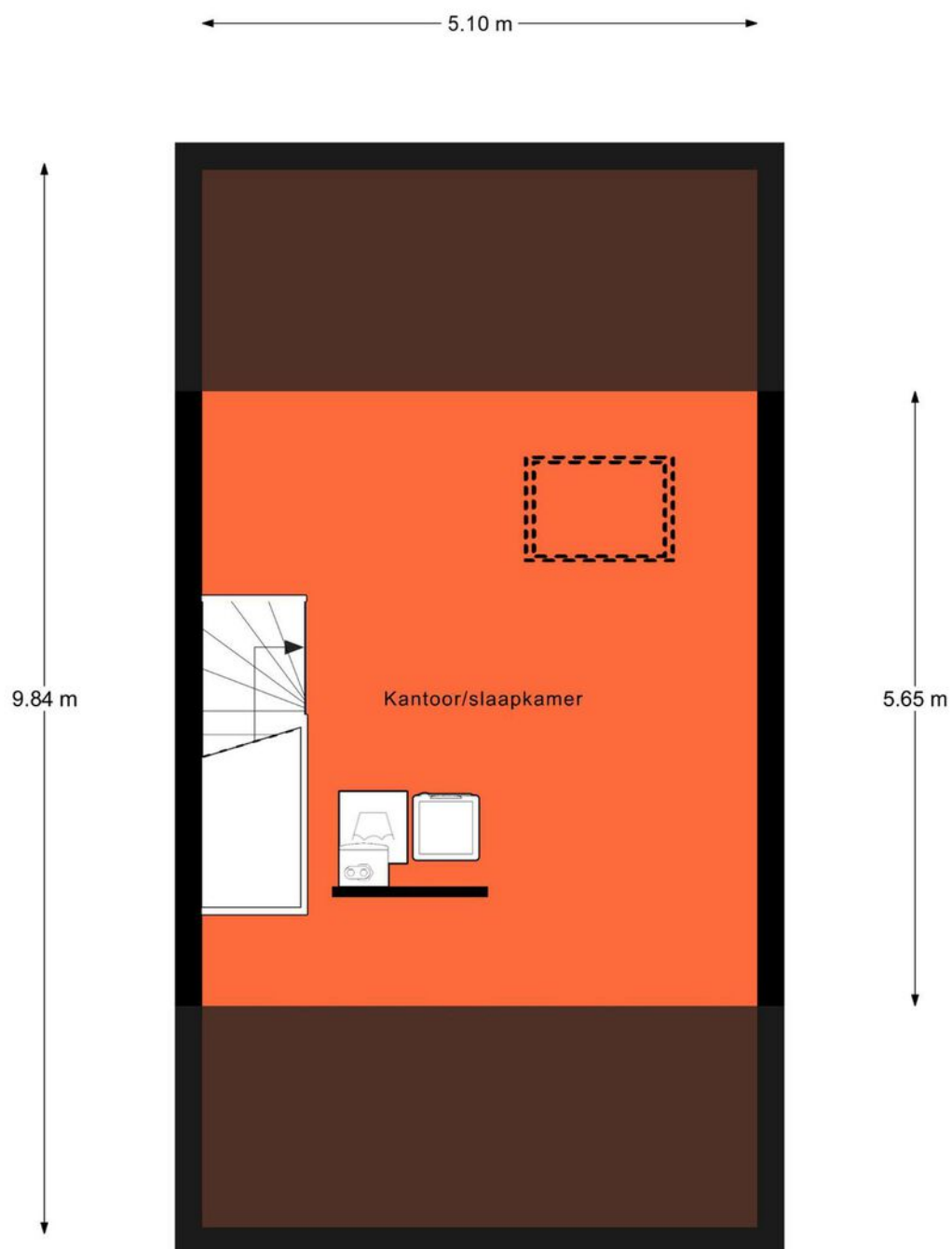

Aan de plattegronden kunnen geen rechten worden ontleend.
© Realax www.realax.nl

Plattegrond

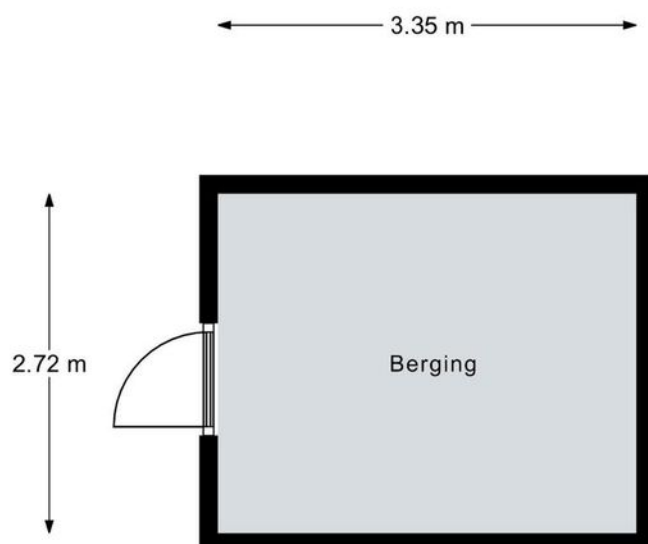

Aan de plattegronden kunnen geen rechten worden ontleend.
© Realax www.realax.nl

Plattegrond

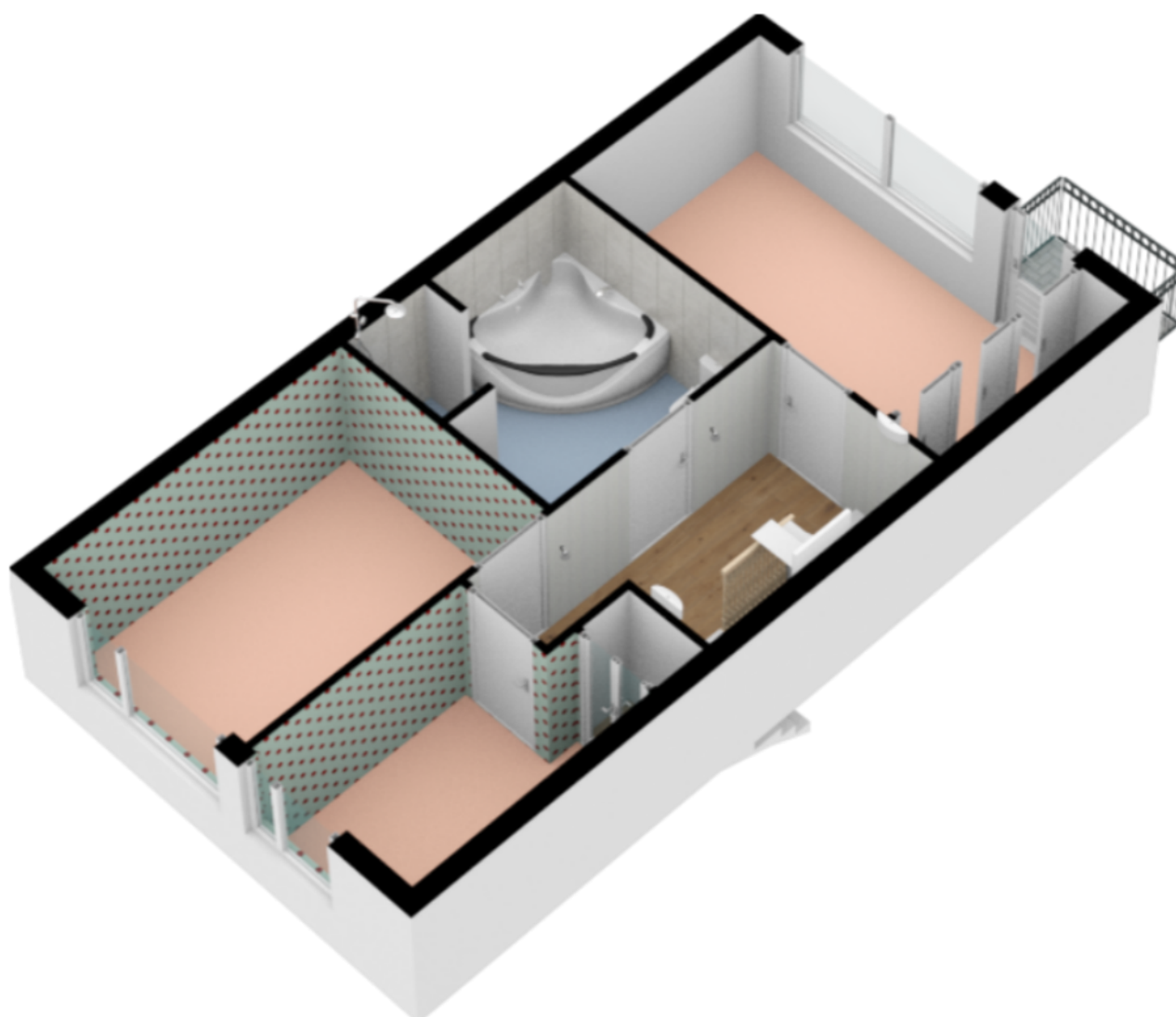

Plattegrond

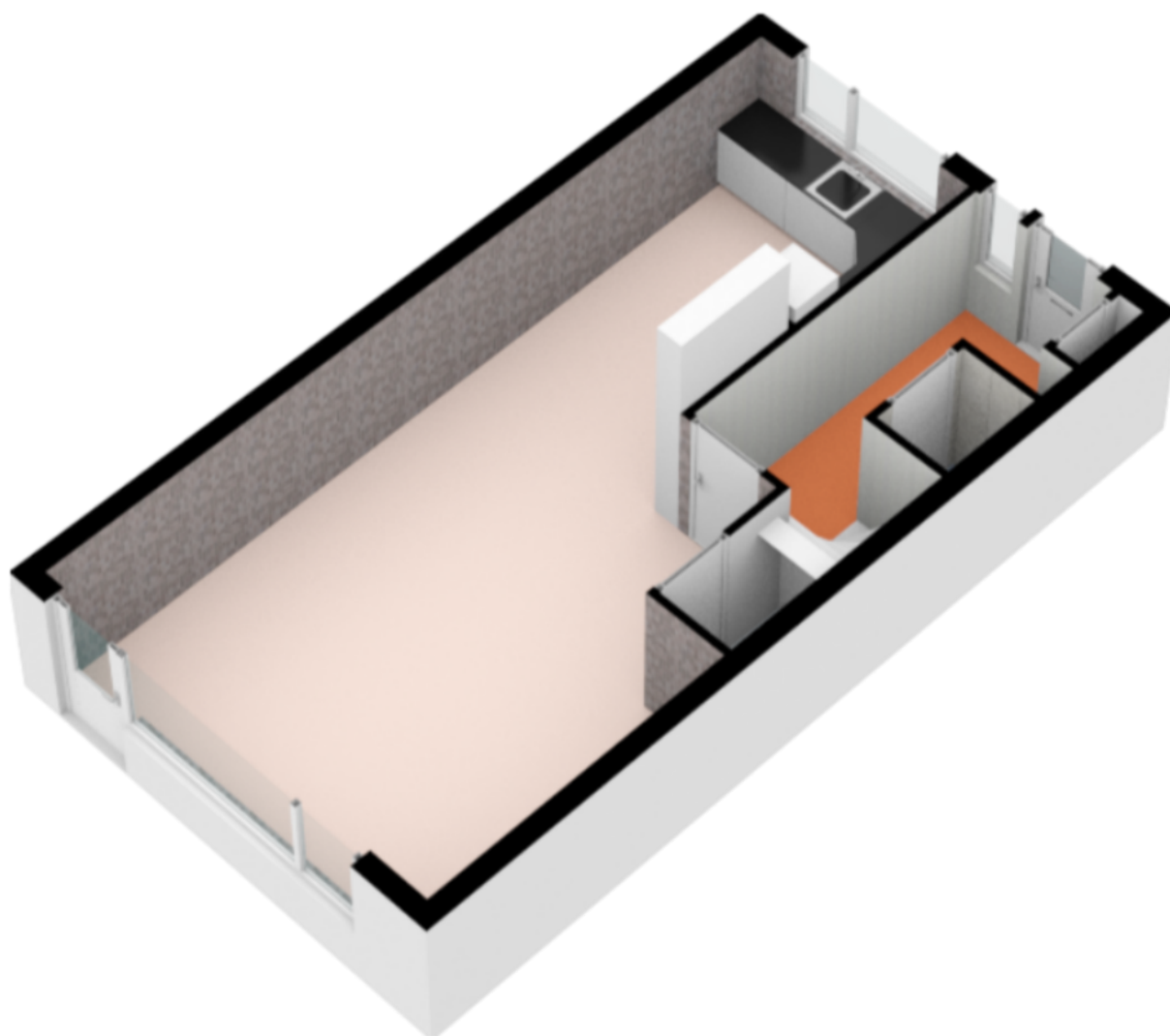

Plattegrond

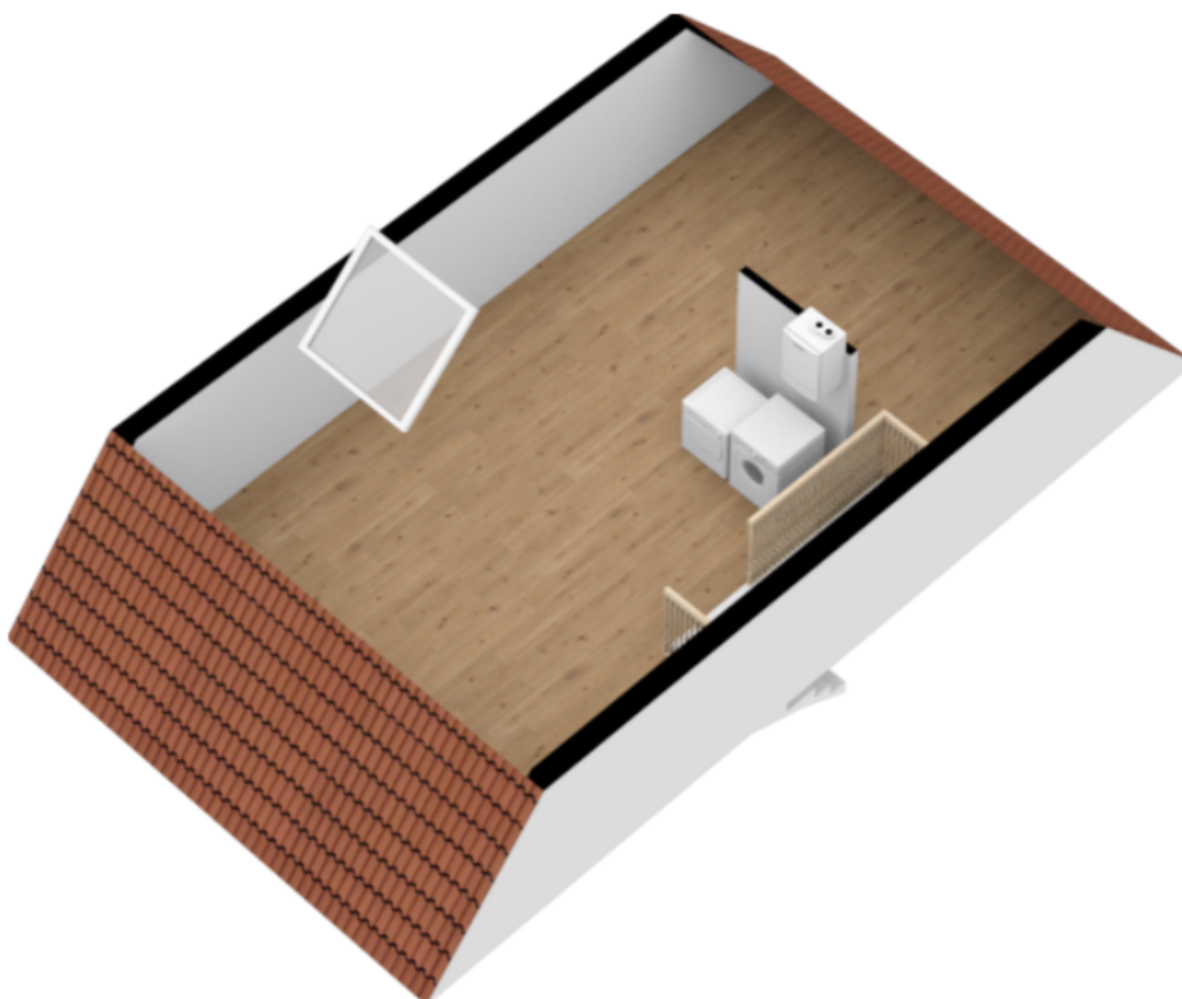

Plattegrond

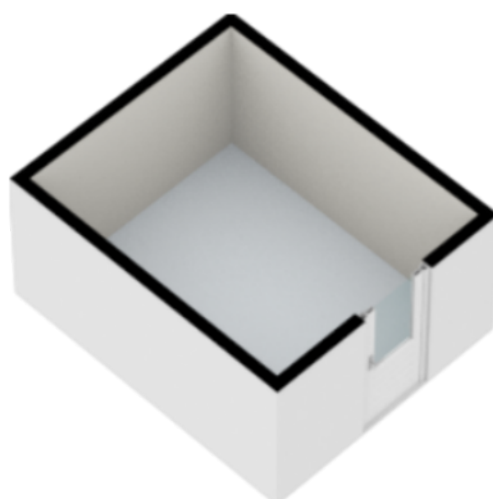

Kadastrale kaart

Kadastrale kaart

Uw referentie: de Hoeve37



<p>12345 Deze kaart is noordgericht</p> <p>25 Perceelnummer</p> <p>Huisnummer</p> <p>— Vastgestelde kadastrale grens</p> <p>— Voorlopige kadastrale grens</p> <p>— Administratieve kadastrale grens</p> <p>— Bebouwing</p>	<p>Schaal 1: 500</p> <p>Kadastrale gemeente Raalte</p> <p>Sectie H</p> <p>Perceel 6910</p>	
--	--	---

Voor een eensluitend uittreksel, geleverd op 15 februari 2022
De bewaarder van het kadaster en de openbare registers

Aan dit uittreksel kunnen geen betrouwbare maten worden ontleend.
De Dienst voor het kadaster en de openbare registers behoudt zich de intellectuele eigendomsrechten voor, waaronder het auteursrecht en het databankenrecht.

Locatie op de kaart

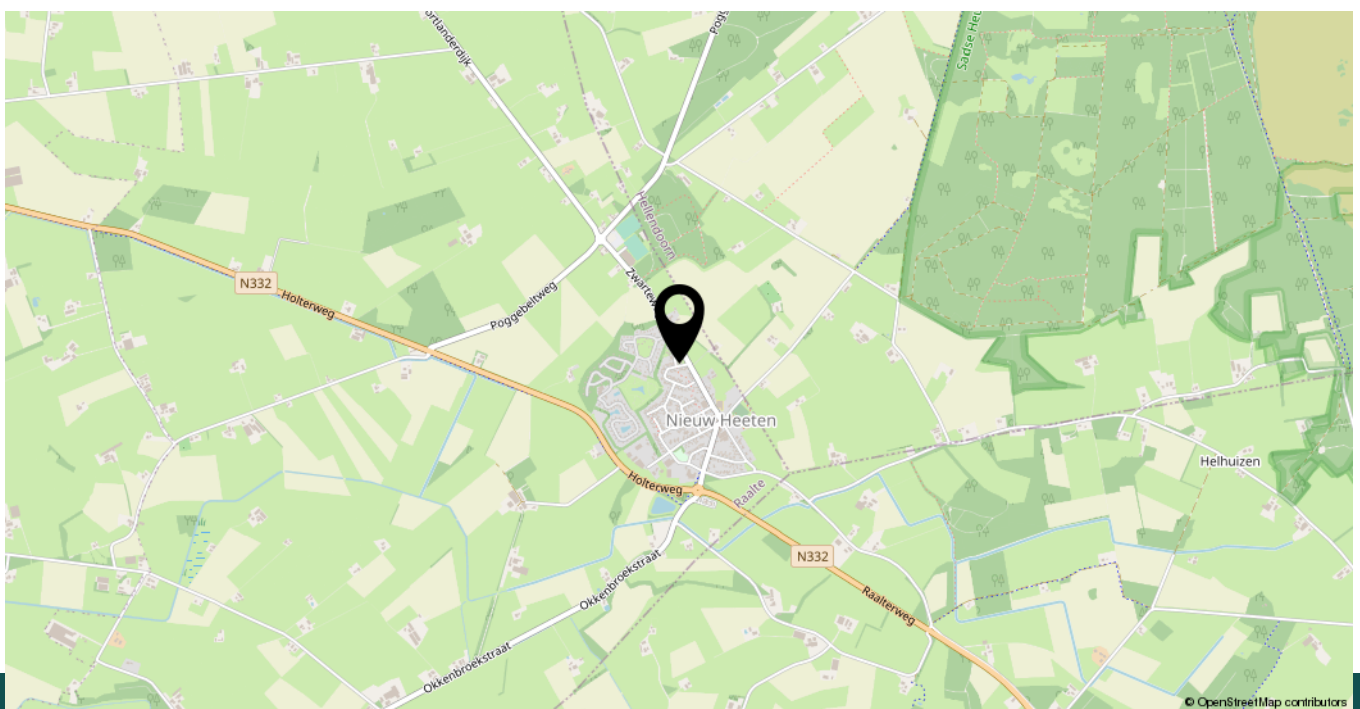
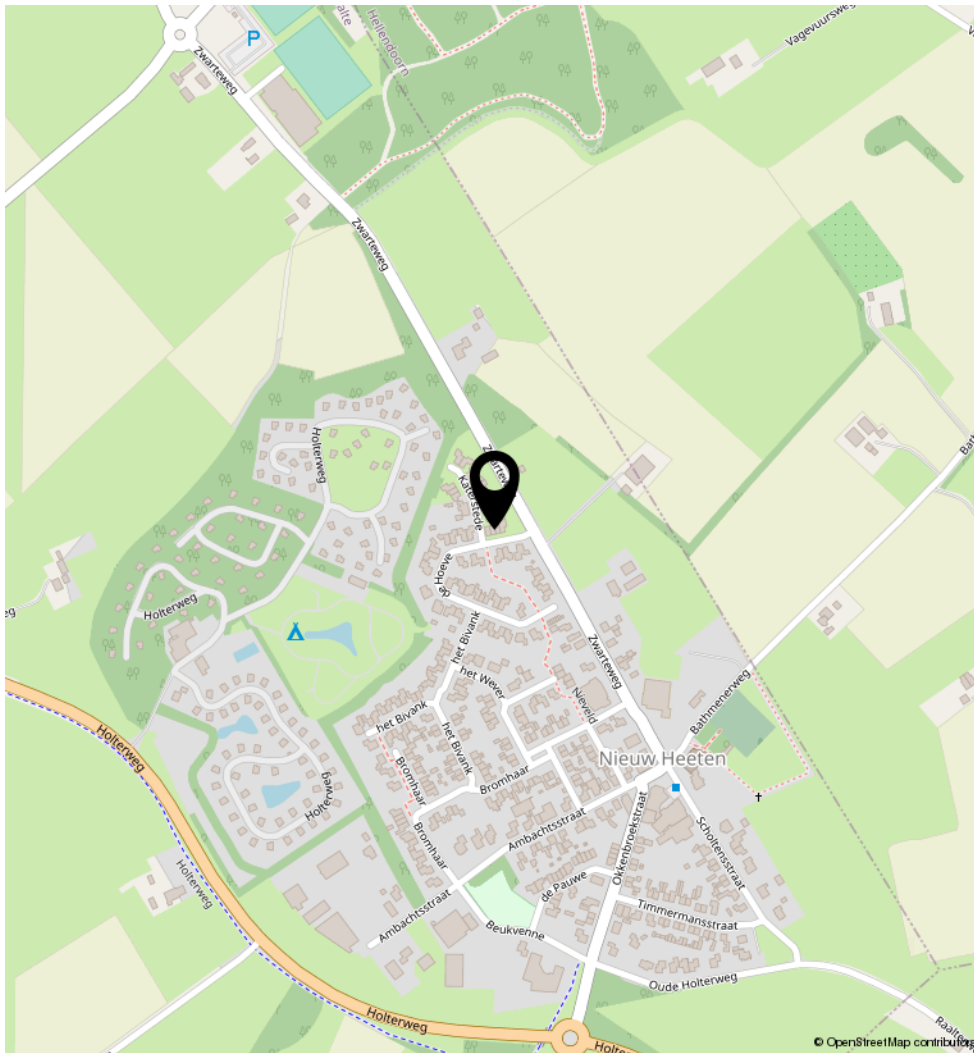

Lijst van zaken

	Blijft achter	Gaat mee	Ter overname	N.v.t.
Woning - Interieur				
(Voorzet) openhaard met toebehoren				X
Allesbrander				X
Houtkachel				X
(Gas)kachels				X
Designradiator(en)	X			
Radiatorafwerking				X
Verlichting, te weten				
- inbouwspots/dimmers	X			
- opbouwspots/armaturen/lampen/dimmers			X	
- losse (hang)lampen		X		
- Wandlamp zithoek		X		
-				X
(Losse)kasten, legplanken, te weten				
- Linnenkast zolder	X			
- Legplanken	X			
Raamdecoratie/zonwering binnen, te weten				
- gordijnrails	X			
- gordijnen	X			
- overgordijnen	X			
- vitrages				X
- rolgordijnen	X			
- lamellen				X
- jaloezieën				X
- (losse) horren/rolhorren	X			
-				X
-				X
Vloerdecoratie, te weten				
- vloerbedekking	X			

Lijst van zaken

	Blijft achter	Gaat mee	Ter overname	N.v.t.
- parketvloer				X
- houten vloer(delen)				X
- laminaat	X			
- plavuizen				X
- PVC begane grond	X			
-				X
Overig, te weten				
- spiegelwanden				X
- schilderij ophangstelsel	X			
- Koelkast en Diepvrieskast zolder			X	
- Wasmachine			X	
- Kapstok hal		X		
- Schoenenkast hal			X	
Woning - Keuken				
Keukenblok (met bovenkasten)	X			
Keuken (inbouw)apparatuur, te weten				
- kookplaat	X			
- (gas)fornuis	X			
- afzuigkap	X			
- magnetron				X
- oven				X
- combi-oven/combimagnetron	X			
- koelkast	X			
- vriezer				X
- koel-vriescombinatie				X
- vaatwasser	X			
- Quooker				X
- koffiezetapparaat		X		
-				X
-				X

Lijst van zaken

	Blijft achter	Gaat mee	Ter overname	N.v.t.
Keukenaccessoires, te weten				
-				X
-				X
-				X
-				X
-				X
-				X
-				X
-				X
Woning - Sanitair/sauna				
Sauna met toebehoren				
				X
				X
Toilet met de volgende toebehoren				
- toilet	X			
- toiletrolhouder	X			
- toiletborstel(houder)				X
- fontein	X			
-				X
-				X
Badkamer met de volgende toebehoren				
- ligbad	X			
- jacuzzi/whirlpool				X
- douche (cabine/scherm)	X			
- stoomdouche (cabine)				X
- wastafel				X
- wastafelmeubel	X			
- planchet				X
- toiletkast	X			

Lijst van zaken

	Blijft achter	Gaat mee	Ter overname	N.v.t.
- toilet	X			
- toiletrolhouder	X			
- toiletborstel(houder)				X
-				X
-				X
Woning - Exterieur/installaties/veiligheid/energiebesparing				
Schotel/antenne				X
Brievenbus				X
Kluis				X
(Voordeur)bel	X			
Alarminstallatie				X
(Veiligheids)sloten en overige inbraakpreventie	X			
Rookmelders	X			
(Klok)thermostaat	X			
Airconditioning				X
Screens				X
Rolluiken				X
Zonwering buiten				X
Telefoonaansluiting/internetaansluiting	X			
Veiligheidsschakelaar wasautomaat				X
Waterslot wasautomaat	X			
Zonnepanelen				X
Oplaadpunt elektrische auto				X
				X
				X
				X
Katrol in de schuur voor de fiets		X		
				X
Warmwatervoorziening, te weten				
- CV-installatie	X			

Lijst van zaken

	Blijft achter	Gaat mee	Ter overname	N.v.t.
- boiler				X
- geiser				X
- Mechanische ventilatie met WTW	X			
-				X
-				X
Isolatievoorzieningen (voorzetramen/radiatorfolie etc.), te weten				
-				X
-				X
Tuin - Inrichting				
Tuinaanleg/bestrating	X			
Beplanting	X			
				X
Tuin - Verlichting/installaties				
Buitenverlichting	X			
Tijd- of schemerschakelaar/bewegingsmelder	X			
				X
Tuin - Bebouwing				
Tuinhuis/buitenberging	X			
Kasten/werkbank in tuinhuis/berging	X			
(Broei)kas				X
				X
				X
Tuin - Overig				
Overige tuin, te weten				
- (sier)hek				X
- vlaggenmast(houder)	X			

Lijst van zaken

	Blijft achter	Gaat mee	Ter overname	N.v.t.
- Buitenkraan voortuin	X			
-				X
Overig - Contracten				
CV: Nee				
Boiler: Nee				
Zonnepanelen: Nee				

Vragenlijst

Vraag	Antwoord
Bijzonderheden 1 A.	
Zijn er nadat u het perceel in eigendom hebt gekregen nog andere, eventuele aanvullende notariële of onderhandse akten opgesteld met betrekking tot het perceel?	Nee
Zo ja, welke?	
Bijzonderheden 1 B.	
Zijn er mondelinge of schriftelijke afspraken gemaakt over aangrenzende percelen? (Denk hierbij aan regelingen voor het gebruik van een poort, schuur, garage, tuin, overeenkomsten met meerdere burens, toezeggingen, erfafscheidingen.)	Nee
Zo ja, welke zijn dat?	
Bijzonderheden 1 C.	
Wijken de huidige terreinafscheidingen af van de kadastrale eigendomsgrenzen? (Denk hierbij ook aan strookjes grond van de gemeente die u in gebruik heeft, of grond van u die gebruikt wordt door de burens.)	Nee
Zo ja, waaruit bestaat die afwijking?	
Bijzonderheden 1 D.	
Is een gedeelte van uw pand, schuur, garage of schutting gebouwd op grond van de burens of andersom?	Nee
Zo ja, graag nader toelichten:	
Bijzonderheden 1 E.	
Heeft u grond van derden in gebruik?	Nee
Zo ja, welke grond?	
Bijzonderheden 1 F.	
Rusten er 'bijzondere lasten en beperkingen' op de woning en/of het perceel? (Bijzondere lasten en beperkingen kunnen privaatrechtelijke beperkingen zijn zoals (lijdende) erfdienstbaarheden (bijvoorbeeld een recht van overpad), kwalitatieve verplichtingen, kettingbedingen, vruchtgebruik, voorkeursrecht (bijvoorbeeld een eerste recht van koop), opstalrecht, erfpacht, huurkoop. Het kan ook gaan om publiekrechtelijke beperkingen zoals een aanschrijving van de gemeente in het kader van een illegale verbouwing)	Ja
Zo ja, welke?	recht van overpad
Bijzonderheden 1 G.	
Is de Wet voorkeursrecht gemeenten van toepassing?	Nee

Vragenlijst

Vraag	Antwoord
Bijzonderheden 1 H.	
Is er een anti-speculatiebeding van toepassing op de woning?	Nee
Zo ja, hoe lang nog?	
Bijzonderheden 1 I.	
Is er sprake van een beschermd stads- of dorpsgezicht of loopt er een procedure tot aanwijzing daartoe?	Nee
Is er sprake van een gemeentelijk-, provinciaal-of rijksmonument of loopt er een procedure tot aanwijzing daartoe?	Nee
Is er volgens het bestemmingsplan sprake van een beeldbepalend of karakteristiek object?	Nee
Bijzonderheden 1 J.	
Is er sprake (geweest) van ruilverkaveling?	Nee
Zo ja, moet u hiervoor ruilverkavelingsrente betalen?	Nee
Zo ja, hoeveel en voor hoe lang? Bedrag:	
Duur:	
Bijzonderheden 1 K.	
Is er sprake van onteigening?	Nee
Bijzonderheden 1 L.	
Is de woning of de grond geheel of gedeeltelijk verhuurd of bij anderen in gebruik?	Nee
Zo ja: Is er een huurcontract?	Nee
Welk gedeelte is verhuurd?	
Welke delen vallen onder gezamenlijk gebruik?	
Welke zaken zijn van de huurder en mag hij verwijderen bij ontruiming? (Bijvoorbeeld geiser, keuken, lampen.)	
Heeft de huurder een waarborgsom gestort?	
Zo ja, hoeveel?	
Heeft u nog andere afspraken met de huurders gemaakt?	
Zo ja, welke?	

Vragenlijst

Vraag	Antwoord
Bijzonderheden 1 M.	
Is er over het pand een geschil/procedures gaande, al dan niet bij de rechter, huurcommissie of een andere instantie? (bijvoorbeeld onteigening/kwesties met burens, zoals erfdiensbaarheden, recht van overpad, erfafscheidingen e.d.)	Nee
Zo ja, welke is/zijn dat?	
Bijzonderheden 1 N.	
Is er bezwaar gemaakt tegen de waardebeschikking WOZ?	Nee
Zo ja, toelichting:	
Bijzonderheden 1 O.	
Zijn er door de overheid of nutsbedrijven verbeteringen of herstellingen voorgeschreven of aangekondigd die nog niet naar behoren zijn uitgevoerd?	Nee
Zo ja, welke?	
Bijzonderheden 1 P.	
Zijn er in het verleden subsidies of premies verstrekt die bij verkoop van de woning voor een deel kunnen worden teruggevorderd?	Nee
Zo ja, welke?	
Bijzonderheden 1 Q.	
Is het pand onbewoonbaar verklaard of in het verleden ooit onbewoonbaar verklaard geweest?	Nee
Zo ja, waarom?	
Bijzonderheden 1 R.	
Is er bij verkoop sprake van een omzetbelastingheffing? (Bijvoorbeeld omdat het een voormalig bedrijfsonroerendgoed is, of een woning met praktijkgedeelte, of omdat u pas ingrijpend verbouwd hebt.)	Nee
Zo ja, waarom?	
Bijzonderheden 1 S.	
Hoe gebruikt u de woning nu? (Bijvoorbeeld woning, praktijk, winkel, opslag)	woning
Is dat gebruik volgens de gemeente toegestaan?	Ja
Zo nee, heeft de gemeente dit strijdige gebruik wel eens bij u aangekaart?	

Vragenlijst

Vraag	Antwoord
Hoe heeft de gemeente dit strijdige gebruik bij u aangekaart?	
Gevels 2 A.	
Is er sprake (geweest) van vochtdoorslag of aanhoudend vochtige plekken op de gevels?	Nee
Zo ja, waar?	
Gevels 2 B.	
Zijn er (gerepareerde) scheuren/beschadigingen in/aan de gevels aanwezig?	Nee
Zo ja, waar?	
Gevels 2 C.	
Zijn de gevels tijdens de bouw geïsoleerd?	Ja
Zo nee, zijn de gevels daarna geïsoleerd?	Nee
Is er sprake van volledige isolatie?	Ja
Zo nee, welke delen zijn er niet geïsoleerd?	
Gevels 2 D.	
Zijn de gevels ooit gereinigd?	Nee
Zo ja, volgens welke methode en wanneer?	
Dak(en) 3 A.	
Hoe oud zijn de daken? Platte daken:	2007
Overige daken:	2007
Dak(en) 3 B.	
Heeft u last van daklekkages (gehad)?	Nee
Zo ja, waar?	
Dak(en) 3 C.	
Zijn er in het verleden gebreken geconstateerd aan de dakconstructie zoals scheve, doorbuigende, krakende, beschadigde en/of aangetaste dakdelen?	Nee
Zo ja, waar?	

Vragenlijst

Vraag	Antwoord	
Dak(en) 3 D.		
Heeft u het dak al eens (gedeeltelijk) laten vernieuwen c.q. laten repareren?	Nee	
Zo ja, welk (gedeelte van het) dak en waarom?		
Dak(en) 3 E.		
Is het dak tijdens de bouw geïsoleerd?	Ja	
Zo nee, is het dak daarna geïsoleerd?		Nee
Is er sprake van volledige isolatie?	Ja	
Zo nee, welke delen zijn er niet geïsoleerd?		
Dak(en) 3 F.		
Zijn de regenwaterafvoeren lek of verstopt?	Nee	
Zo ja, toelichting:		
Dak(en) 3 G.		
Zijn de dakgoten lek of verstopt?	Nee	
Zo ja, toelichting:		
Kozijnen, ramen en deuren 4 A.		
Wanneer zijn de kozijnen, ramen en deuren voor het laatst geschilderd?	2021 Gehele voorzijde buiten en deuren en kozijnen berging	
Is dit gebeurd door een erkend schildersbedrijf?	Ja	
Zo ja, door wie?		A.T.H. Nieuw Heeten
Kozijnen, ramen en deuren 4 B.		
Functioneren alle scharnieren en sloten?	Ja	
Zo nee, toelichting:		
Kozijnen, ramen en deuren 4 C.		
Zijn voor alle afsluitbare deuren, ramen etc. sleutels aanwezig?	Ja	
Zo nee, voor welke deuren, ramen etc. niet?		

Vragenlijst

Vraag	Antwoord
Kozijnen, ramen en deuren 4 D.	
Is er sprake van isolerende beglazing?	Ja
Is er sprake van volledige isolatie?	Ja
Zo nee, welke delen zijn er niet geïsoleerd?	
Kozijnen, ramen en deuren 4 E.	
Is er bij de isolerende beglazing sprake van condensvorming tussen het glas? (Denk aan lekkende ruiten.)	Nee
Zo ja, waar?	
Vloeren, plafonds en wanden 5 A.	
Is er sprake (geweest) van vochtdoorslag of optrekkend vocht op vloeren, plafonds en/of wanden?	Nee
Zo ja, waar?	
Vloeren, plafonds en wanden 5 B.	
Is er sprake (geweest) van schimmelvorming op de vloeren, plafonds en/of wanden?	Nee
Zo ja, waar?	
Vloeren, plafonds en wanden 5 C.	
Zijn er (gerepareerde) of (verborgen) scheuren en/of beschadigingen in/aan vloeren, plafonds en/of wanden aanwezig?	Nee
Zo ja, waar?	
Vloeren, plafonds en wanden 5 D.	
Hebben zich in het verleden problemen voorgedaan met de afwerkingen? (Bijvoorbeeld loszittend tegelwerk, loslatend behang of spuitwerk, holklinkend of loszittend stucwerk, etc.)	Nee
Zo ja, waar?	
Vloeren, plafonds en wanden 5 E.	
Is er sprake (geweest) van gebreken aan de vloerconstructie, zoals scheve, doorbuigende, krakende, beschadigde en/of aangetaste vloerdelen?	Nee
Zo ja, waar?	

Vragenlijst

Vraag	Antwoord
Vloeren, plafonds en wanden 5 F.	
Is er sprake van vloerisolatie?	Ja
Is er sprake van volledige isolatie?	Ja
Zo nee, welke delen zijn er niet geïsoleerd?	
Kelder, kruipruimte en fundering 6 A.	
Is er sprake (geweest) van gebreken aan de fundering?	Niet bekend
Zo ja, waar?	
Kelder, kruipruimte en fundering 6 B.	
Is de kruipruimte toegankelijk?	Ja
Is de kruipruimte droog?	Ja
Zo nee of meestal, toelichting:	
Kelder, kruipruimte en fundering 6 C.	
Is er sprake van vochtdoorslag door de kelderwand?	Nee
Zo ja of soms, toelichting:	
Kelder, kruipruimte en fundering 6 D.	
Is de grondwaterstand in de afgelopen jaren waarneembaar gewijzigd of is er sprake van wateroverlast geweest?	Nee
Zo ja, heeft dit tot problemen geleid in de vorm van water in de kruipruimte c.q. kelder?	Nee
Zo nee, tot wat voor andere problemen heeft dit geleid?	
Installaties 7 A.	
Wat voor warmte-installatie is er aanwezig? (Bijvoorbeeld cv-installatie, WTW-systeem, WKO-systeem.)	combiketel en WTW systeem
Wat is het merk van de installatie en hoe oud is deze? Merk:	CV Intergas HR 28 en WTW BRINK Climate Systems
Leeftijd:	15 jaar

Vragenlijst

Vraag	Antwoord
Wanneer is deze voor het laatst onderhouden?	CV 5-1 2021 , WTW laatste 7 jaar niet. Wel regelmatig filters vervangen en schoongemaakt
Is het onderhoud uitgevoerd door een erkend bedrijf?	Ja
Zo ja, door wie?	CV door Salland Installatieservice,
Installaties 7 B.	
Zijn er de afgelopen tijd zaken opgevallen ten aanzien van de installatie? (bijvoorbeeld de cv-installatie moet meer dan 1 keer per jaar bijgevuld worden)	Nee
Zo ja, wat is u opgevallen?	
Installaties 7 C.	
Zijn er radiatoren die niet warm worden?	Nee
Zo ja, welke?	
Installaties 7 D.	
Zijn er radiatoren of (water)leidingen die lekken?	Nee
Zo ja, waar en welke?	
Installaties 7 E.	
Zijn er radiatoren of (water)leidingen die ooit zijn bevroren?	Nee
Zo ja, waar?	
Installaties 7 F.	
Heeft u vloerverwarming in de woning?	Ja
Zo ja, waar?	Badkamer
Installaties 7 G.	
Zijn er vertrekken die niet (goed) warm worden?	Nee
Zo ja, welke?	
Installaties 7 H.	

Vragenlijst

Vraag	Antwoord
Heeft de woning zonnepanelen die uw eigendom zijn?	Nee
Zo ja, blijven de zonnepanelen achter?	N.v.t
Heeft de woning zonnepanelen die worden gehuurd?	Nee
Kan het huurcontract worden overgenomen door koper?	Nee
In welk jaar zijn de zonnepanelen geplaatst en door wie? Jaar:	
Installateur:	
Is de btw over het aankoopbedrag teruggevraagd van de belastingdienst?	
Hoeveel stroom heeft u het afgelopen jaar opgewekt? Jaar:	
Aantal kWh:	
Hoe lang zit er nog fabrieksgarantie op de zonnepanelen?	
Zijn de zonnepanelen aangeschaft met subsidie?	
Zo ja, moet de subsidie worden terugbetaald?	
Zo ja, welk bedrag moet worden terugbetaald?	

Installaties 7 I.

In welk jaar zijn voor het laatst de aanwezige schoorsteenkanalen/rookgasafvoeren geveegd/gereinigd?

Installaties 7 J.

Wanneer heeft u de aanwezige schoorsteenkanalen voor het laatst gebruikt?

Is de trek van aanwezige schoorsteenkanalen goed?

Installaties 7 K.

Is de elektrische installatie vernieuwd?

Nee

Zo ja, wanneer?

Zo ja, welke onderdelen?

Installaties 7 L.

Zijn er gebreken aan de (technische) installaties?

Nee

Zo ja, welke?

Sanitair en riolering 8 A.

Vragenlijst

Vraag	Antwoord
Zijn er beschadigingen aan wastafels, douche, bad, toiletten, gootstenen en kranen?	Ja
Zo ja, welke?	Bad: enkele oppervlakte beschadigingen op badbodem Kitranden in badkamer zijn aan vervanging toe
Sanitair en riolering 8 B.	
Lopen de afvoeren van wastafels, douche, bad, toiletten, gootstenen en kranen goed door?	Ja
Zo nee, welke niet?	
Sanitair en riolering 8 C.	
Is de woning aangesloten op het gemeentelijke riool?	Ja
Sanitair en riolering 8 D.	
Zijn er gebreken (geweest) aan de riolering, zoals breuken, stankoverlast, lekkages, etc.?	Nee
Zo ja, welke?	
Sanitair en riolering 8 E.	
Is er een andere voorziening, zoals een septictank, beerput of dergelijk aanwezig?	Nee
Zo ja, wat is er aanwezig en hoe dient dit te worden onderhouden?	
Diversen 9 A.	
Wat is het bouwjaar van de woning?	2007
Diversen 9 B.	
Zijn er asbesthoudende materialen in de woning aanwezig?	Nee
Zo ja, welke en waar?	
Diversen 9 C.	
Blijft er in de woning zeil achter, al dan niet vastgelijmd, dat is aangeschaft tussen 1955 en 1982?	Nee
Diversen 9 D.	

Vragenlijst

Vraag	Antwoord
Is er sprake van loden leidingen in de woning?	Nee
Zo ja, waar?	
Diversen 9 E.	
Is de grond verontreinigd?	Nee
Zo ja, is er een onderzoeksrapport?	
Zo ja, heeft de gemeente/provincie een onderzoeks- of saneringsbevel opgelegd?	
Diversen 9 F.	
Is er een olietank aanwezig?	Nee
Zo ja, is deze gesaneerd/verwijderd?	
Zo ja, waar is de olietank op het perceel gesitueerd?	
Is er een Kiwa-certificaat aanwezig?	
Diversen 9 G.	
Is er sprake van overlast door ongedierte in of (rond)om de woning? (Denk aan muizen, ratten, kakkerlakken, etc.)	Nee
Zo ja, waar?	
Diversen 9 H.	
Is de woning aangetast door houtworm, boktor, ander ongedierte of zwam?	Nee
Zo ja, waar?	
Zo ja, is deze aantasting al eens behandeld?	
Zo ja, wanneer?	
Zo ja, door welk bedrijf?	
Diversen 9 I.	
Is er sprake van chlorideschade (betonrot)? (Betonrot komt vooral voor in kruipruimtes van woningen gebouwd tussen 1965 en 1981 die voorzien zijn van betonnen vloerelementen van het merk Kwaaitaal of Manta. Ook andere beton- elementen - bijvoorbeeld balkons - kunnen aangetast zijn)	Nee
Zo ja, waar?	
Diversen 9 J.	

Vragenlijst

Vraag	Antwoord
Hebben er verbouwingen en/of bijbouwingen plaatsgevonden in en/of om de woning?	Nee
Zo ja, welke ver-/bijbouwingen?	
Zo ja, in welk jaartal?	
Zo ja, door welk bedrijf zijn deze uitgevoerd?	
Diversen 9 K.	
Zijn er verbouwingen of uitbreidingen uitgevoerd zonder omgevingsvergunning (voorheen bouwvergunning)?	Nee
Zo ja, welke?	
Diversen 9 L.	
Bent u in het bezit van een energieprestatiecertificaat/energielabel?	Ja
Zo ja, welke label?	A
Vaste lasten 10 A.	
Hoeveel betaalde u voor de laatste aanslag onroerendezaakbelasting?	246
Belastingjaar?	2021
Vaste lasten 10 B.	
Wat is de WOZ-waarde?	226000
Peiljaar?	2021
Vaste lasten 10 C.	
Hoeveel betaalde u voor de laatste aanslag waterschapslasten?	366
Belastingjaar?	2021
Vaste lasten 10 D.	
Hoeveel betaalde u voor de laatste aanslag rioolrecht?	241
Belastingjaar?	2021
Vaste lasten 10 E.	
Welke voorschotbedragen betaalt u maandelijks aan de nutsbedrijven? Gas:	83

Vragenlijst

Vraag	Antwoord
Elektra:	26
Blokverwarming:	
Anders:	
Te weten:	
Vaste lasten 10 F.	
Zijn er lease- en/of huurkoopcontracten? (Bijvoorbeeld keuken, kozijnen, cv-ketel, etc.)	Nee
Zo ja, welke?	
Zijn deze contracten overdraagbaar op de koper? Let op! Veel lease- en huurkoopcontracten zijn niet langer overdraagbaar op een koper. Neem hiervoor contact op met de betreffende leverancier.	
Hoe lang lopen de contracten nog en wat is de eventuele afkoopsom? Afkoopsom	
Duur:	
Vaste lasten 10 G.	
Als er sprake is van erfpacht of opstalrecht hoe hoog is dan de canon per jaar?	
Heeft u alle canons betaald?	
Is de canon afgekocht?	
Zo ja, tot wanneer?	
Vaste lasten 10 H.	
Heeft u alle gemeentelijke belastingen die u verschuldigd bent al betaald?	Nee
Zijn er variabele bedragen voor gemeenschappelijke poorten, inritten of terreinen?	Nee
Zo ja, hoe hoog en waarvoor?	Bedrag voor gemeentelijke belastingen 2022 wordt maandelijks afgeschreven
Vaste lasten 10 I.	
Heeft u, om in de straat te parkeren, een parkeervergunning nodig?	Nee
Hoeveel parkeervergunningen kunnen er maximaal worden aangevraagd?	
Wat zijn de kosten voor deze parkeervergunning(en) per jaar?	
Garanties 11 A.	

Vragenlijst

Vraag

Antwoord

Zijn er lopende onderhoudscontracten en/of garantieregelingen overdraagbaar aan de koper?
(Zoals dakbedekking, cv-installatie, dubbele beglazing, etc.)

Nee

Zo ja, welke?

Nadere informatie 12 A.

Overige zaken(Overige zaken die de koper naar uw mening moet weten)

Beschadiging aan de
badkamer deur.
Schutting onderste plank
slecht

Heeft u interesse in **de Hoeve 37?**

Neem contact op met ons kantoor!



Reggedael makelaardij & taxaties bv

Grotestraat 11
7443 BA Nijverdal

TEL. 0548-209025
www.reggedael.nl
info@reggedael.nl

