



# Nijverdal

## Rijssensestraat 98

Vraagprijs € 595.000 k.k.



# Nijverdalen

## Rijssensestraat 98



Woonoppervlakte

121 m<sup>2</sup>

Perceeloppervlakte

743 m<sup>2</sup>

Inhoud woning

434 m<sup>3</sup>

Bouwjaar woning

1970



# Sfeervolle woning met slaapkamer En badkamer op begane grond

Sfeervolle vrijstaande woning met slaapkamer en badkamer op de begane grond, royale garage en veel privacy.

Aan de rand van het centrum, met scholen, supermarkten en overige voorzieningen op korte loop- en fietsafstand, staat deze traditioneel gebouwde vrijstaande woning. De woning heeft een warme, karakteristieke uitstraling en biedt volop mogelijkheden om geheel naar eigen smaak te moderniseren. Dankzij de slaapkamer en badkamer op de begane grond is de woning bovendien levensloopbestendig. In 2002 is de woning vergroot met een fraaie erker en tuindeuren naar het overdekte terras, waardoor extra leefruimte en veel daglicht zijn ontstaan. De besloten achtertuin met volwassen bomen biedt een heerlijke plek om in alle rust en privacy te genieten. Naast een tweede overkapping en een praktische berging beschikt het perceel over een royale, geïsoleerde garage met hefbrug en een ruime zolderberging. Een ideale ruimte voor de autoliefhebber, hobbyist of doe-het-zelver.

## Indeling

Begane grond: entree, hal met meterkast, trapkast en toiletruimte met fonteintje. De woonkamer is voorzien van een parketvloer en een fraaie erker met tuindeuren naar het overdekte terras. De dichte keuken beschikt over diverse inbouwapparatuur. Verder bevinden zich op de begane grond een slaapkamer, een badkamer met inloopdouche en wastafel en een praktische bijkeuken met een buitendeur.

Eerste verdieping: overloop, twee slaapkamers met vaste kasten. Daarnaast is er een derde kleinere kamer met dakraam en de opstelling van de cv-ketel. Deze ruimte is ook geschikt als werk-, hobby- of bergruimte.

## Bijzonderheden

- \* bouwjaar 1970, erker 2002;
- \* perceeloppervlakte 743 m<sup>2</sup>;
- \* woonoppervlakte 121 m<sup>2</sup>;
- \* garage met hefbrug en compressor (ter overname) en zolderberging totaal 80 m<sup>2</sup>;
- \* garage met krachtstroom en overheaddeur;
- \* slapen en baden op de begane grond;
- \* energielabel D;
- \* deels v.v. rolluiken;
- \* deels v.v. kunststof kozijnen en ramen;
- \* v.v. besproeiingsinstallatie (ter overname).

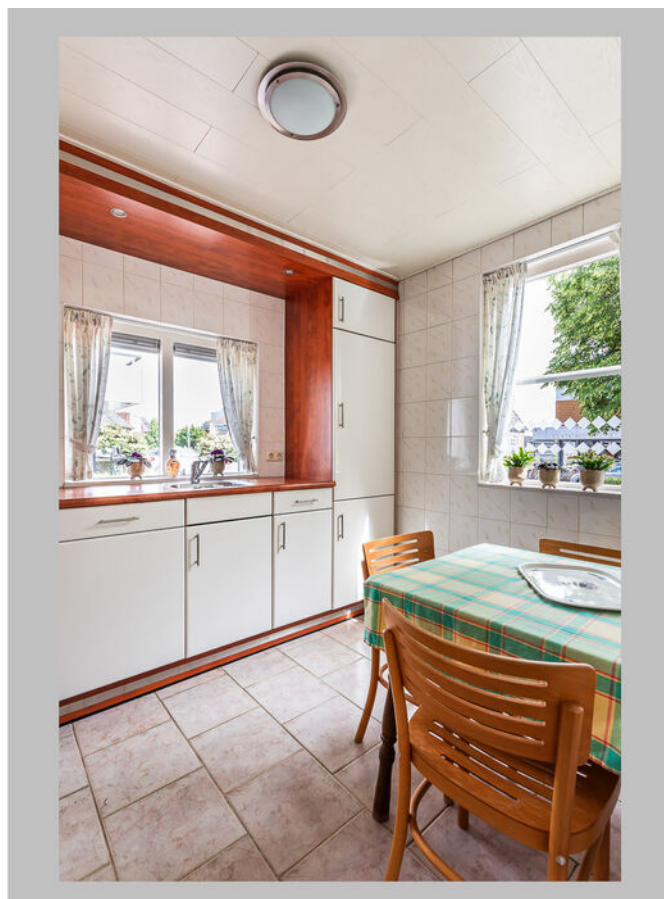













# Plattegrond



Begane Grond



# Plattegrond

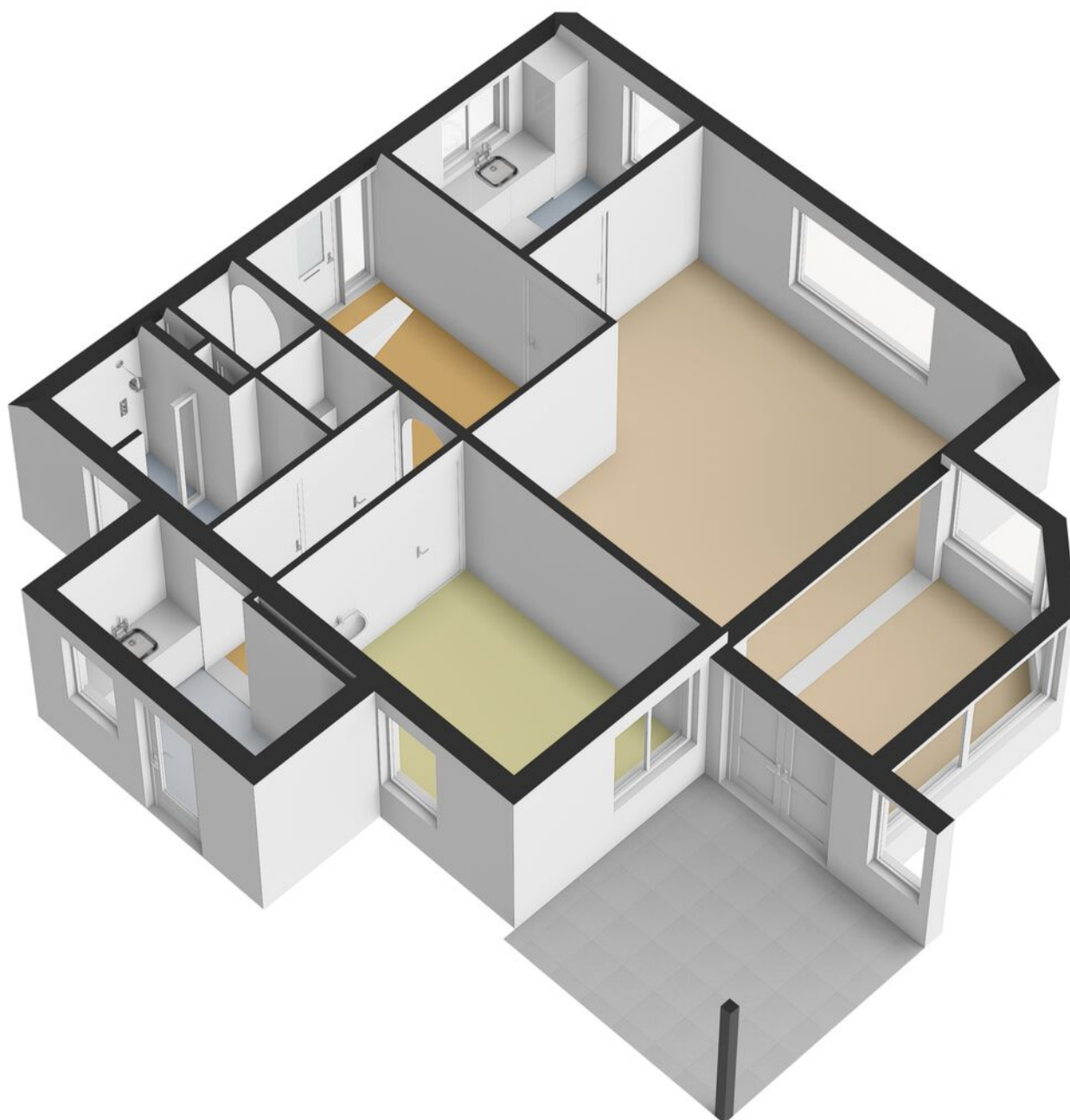



# Plattegrond

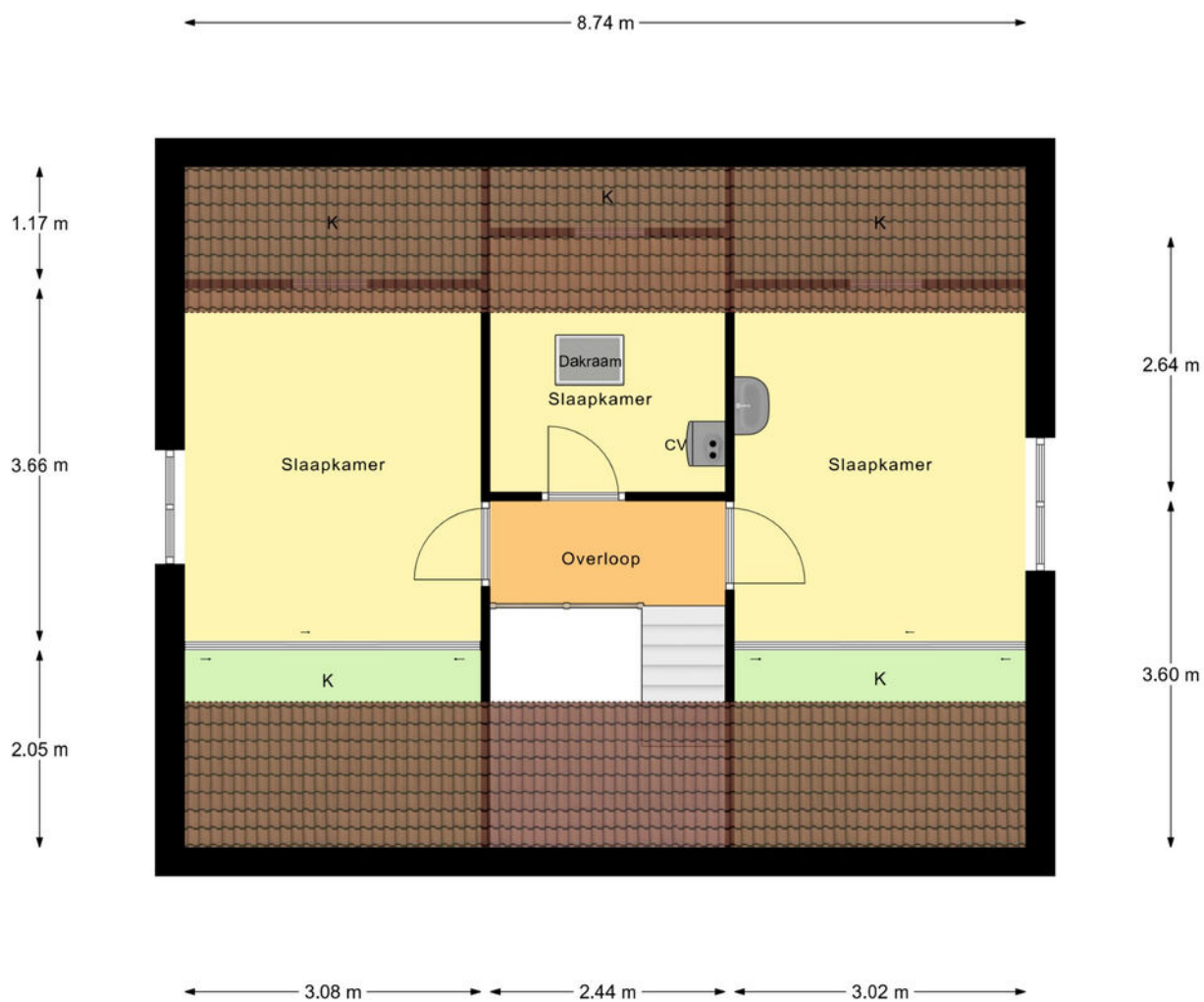

1e Verdieping



# Plattegrond

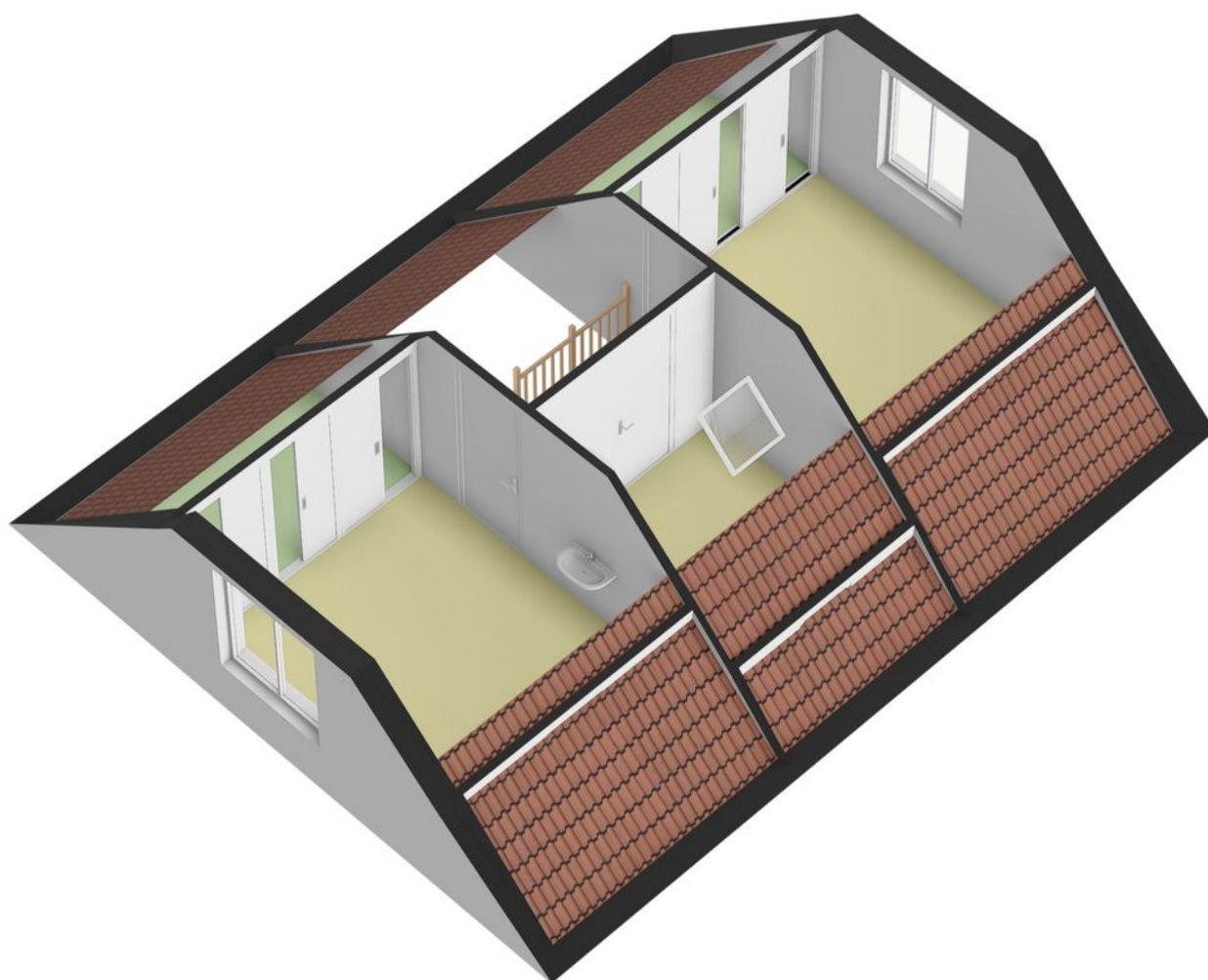



# Plattegrond

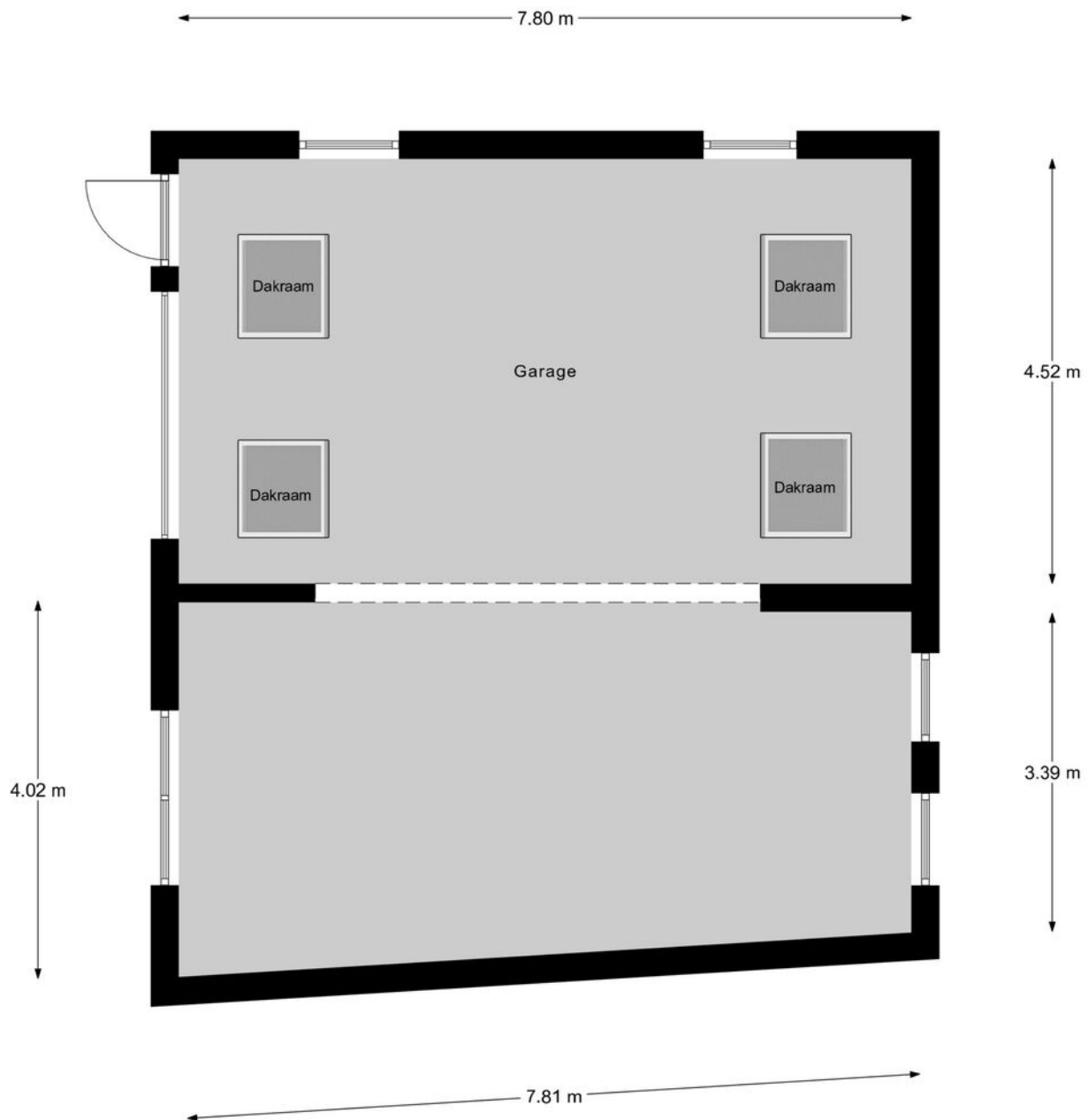

Garage Begane Grond



# Plattegrond

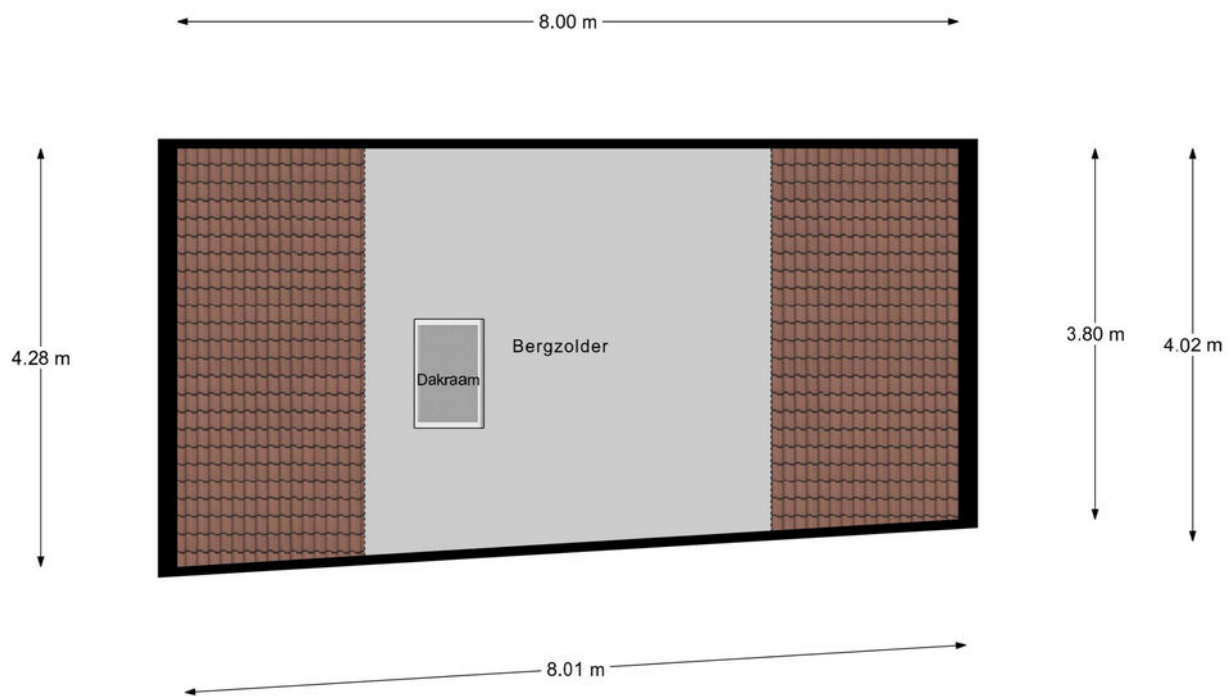

Garage Verdieping



# Plattegrond

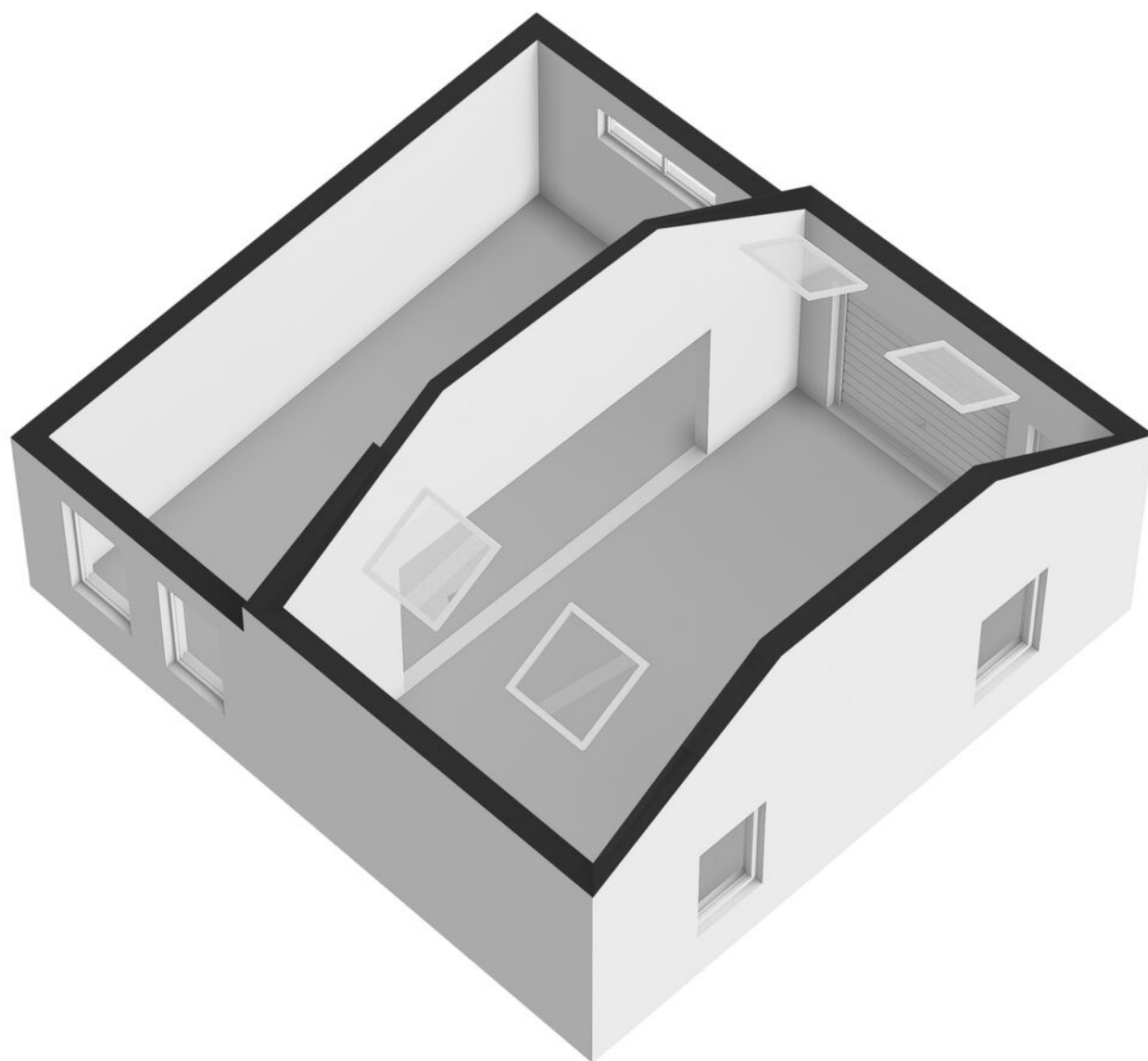



# Plattegrond

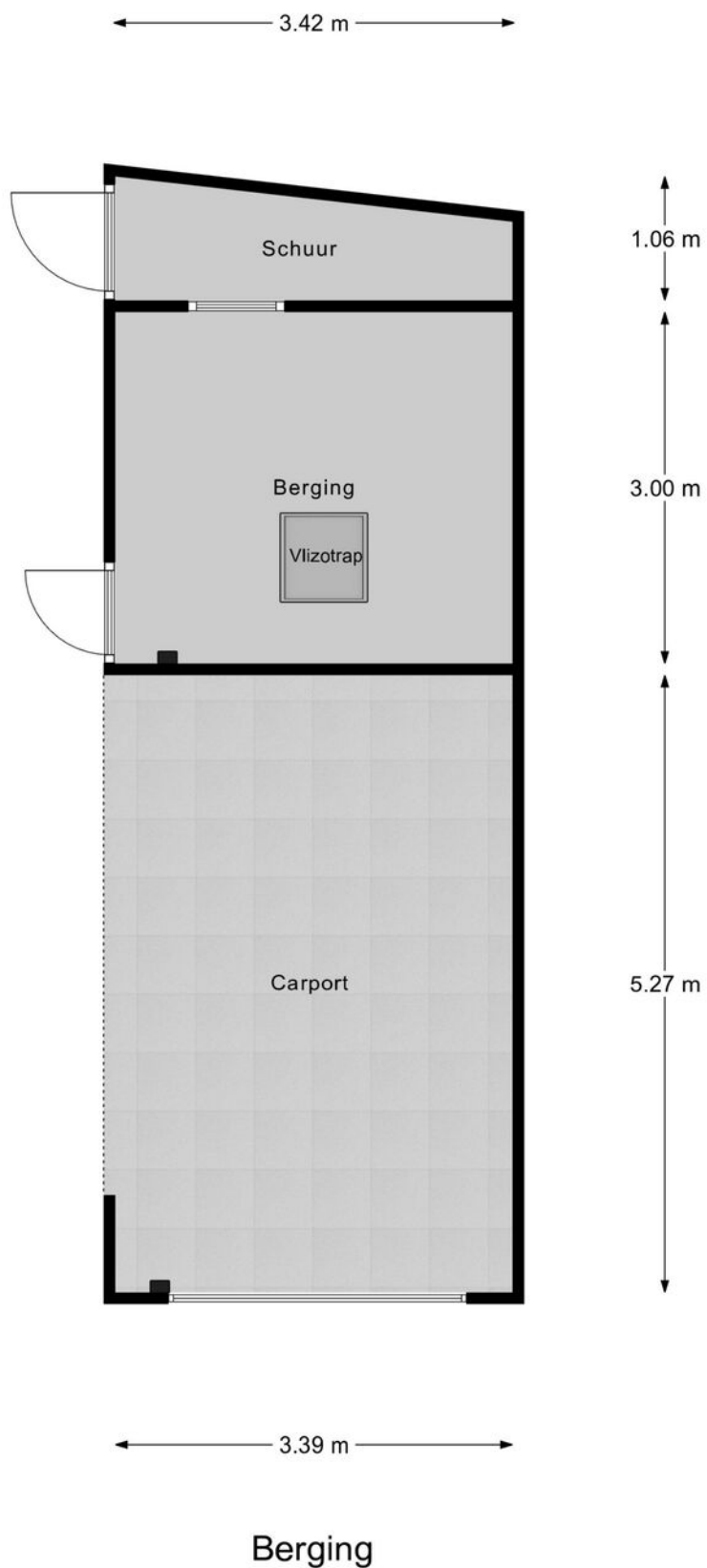



# Plattegrond

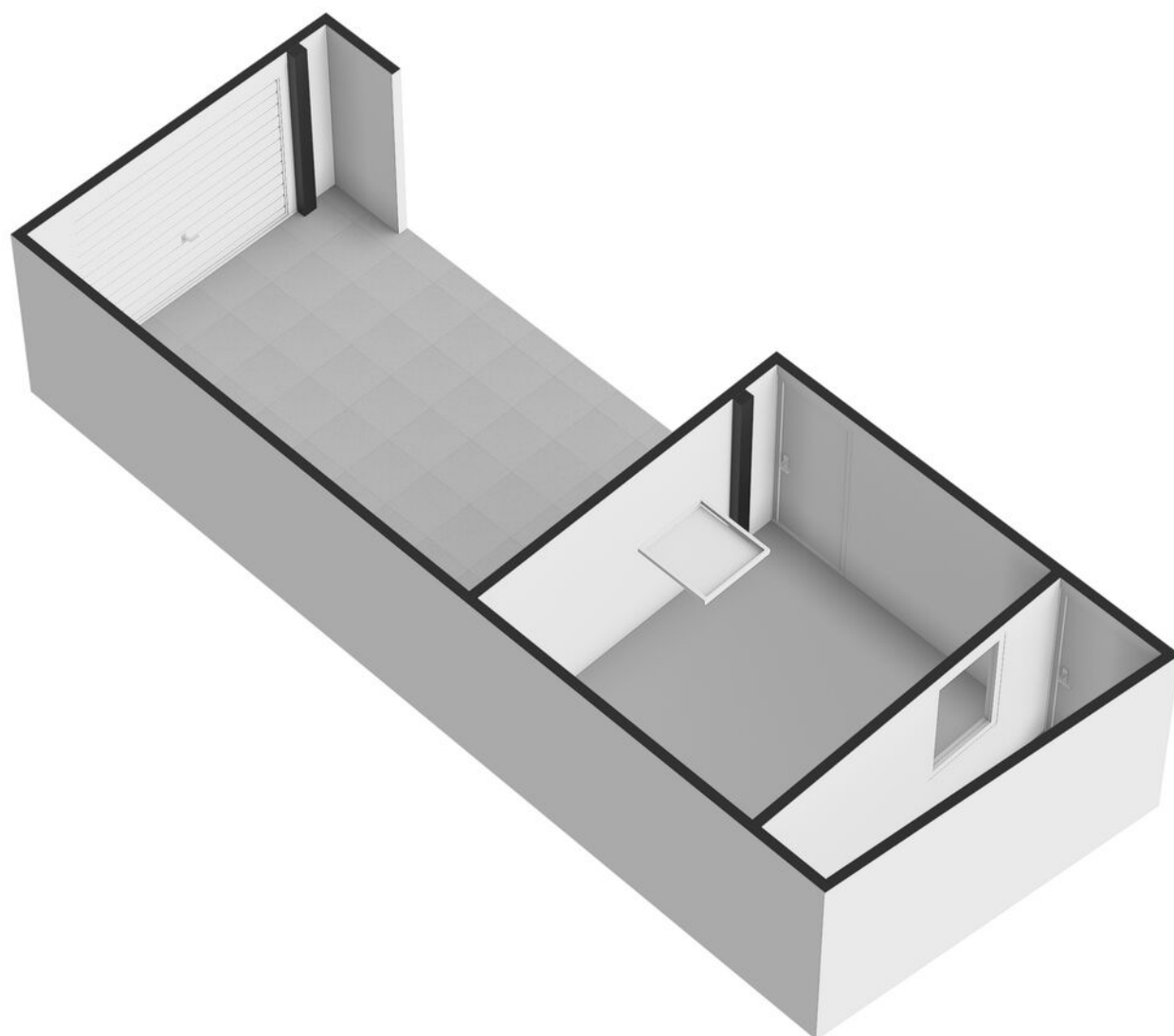



# Plattegrond

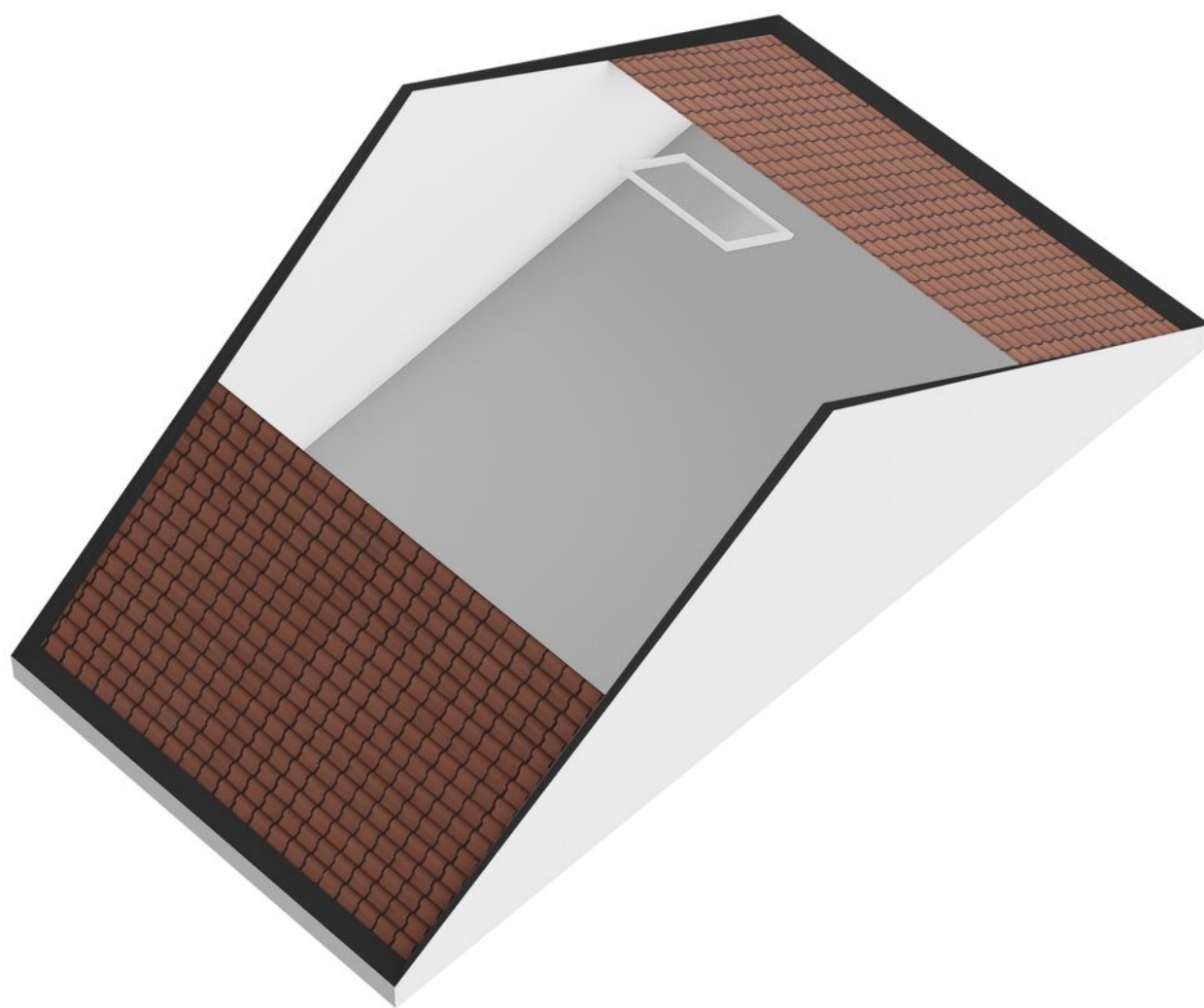



# Kadastrale kaart

Kadastrale kaart

Uw referentie: ---



|  |  |   |   |
|--|--|---|---|
| <b>12345</b><br>25   | Deze kaart is noordgericht<br>Perceelnummer<br>Huisnummer<br>— Vastgestelde kadastrale grens<br>— Voorlopige kadastrale grens<br>— Administratieve kadastrale grens<br>— Bebouwing | Schaal 1: 500<br><br>Kadastrale gemeente    Hellendoorn<br>Sectie                        L<br>Perceel                      1826   |  |
| <small>Voor een eensluitend uittreksel, geleverd op 28 mei 2026<br/>De bewaarder van het kadaster en de openbare registers</small> |  | <small>Aan dit uittreksel kunnen geen betrouwbare maten worden ontleend.<br/>De Dienst voor het kadaster en de openbare registers behoudt zich de intellectuele<br/>eigendomsrechten voor, waaronder het auteursrecht en het databankenrecht.</small> |   |



# Locatie op de kaart

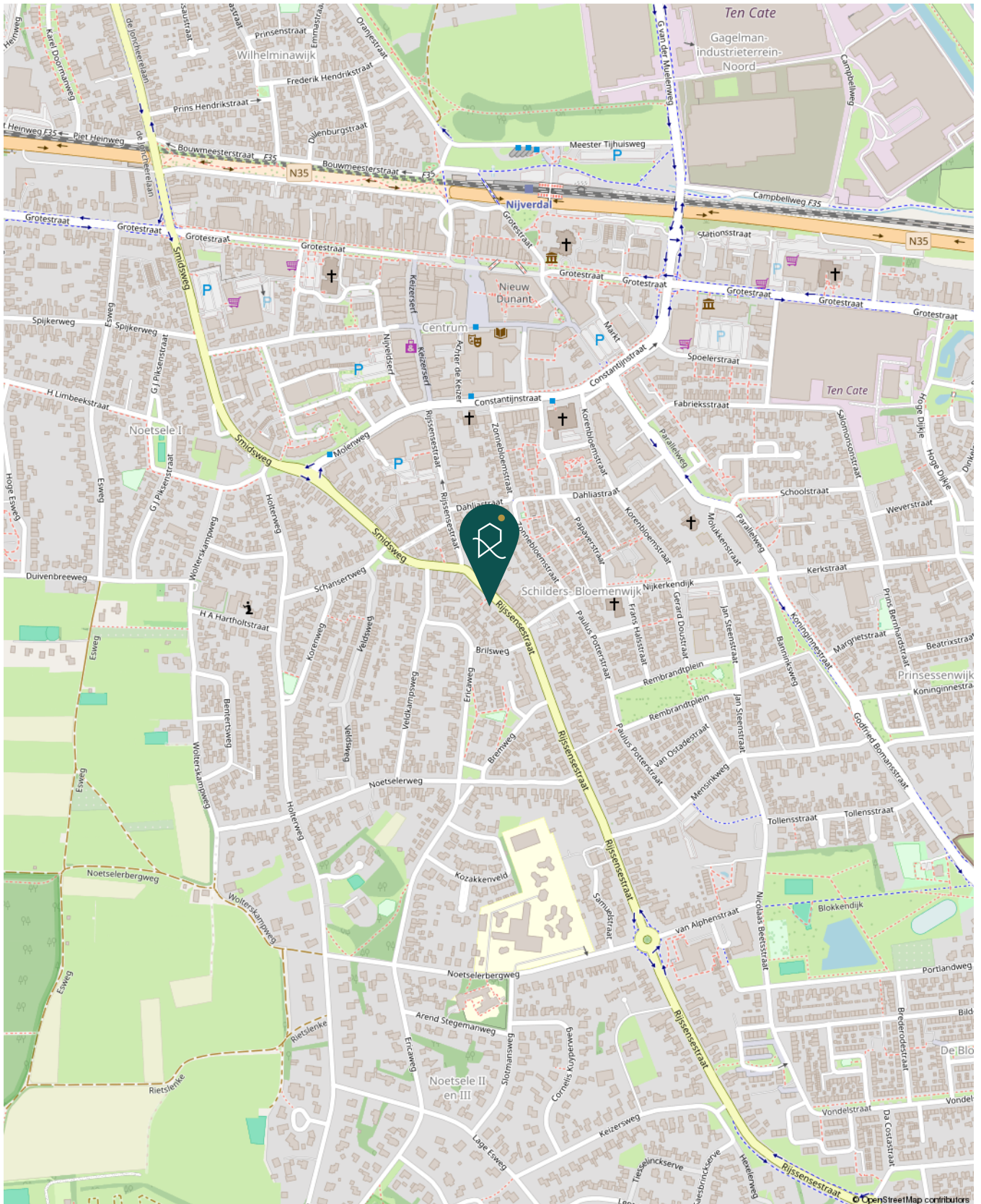



# Lijst van zaken

| Beschrijving   | Blijft achter | Gaat mee | Ter overname |
|--|---------------|----------|--------------|
| <b>Woning - Interieur</b>  |               |          |              |
| Verlichting, te weten  |               |          |              |
| - inbouwspots/dimmers  | X             |          |              |
| - opbouwspots/armaturen/lampen/dimmers                             | X             |          |              |
| - losse (hang)lampen   | X             |          |              |
| Raamdecoratie/zonwering binnen, te weten                           |               |          |              |
| - vitrages   |               |          | X            |
| - rolgordijnen   | X             |          |              |
| Vloerdecoratie, te weten   |               |          |              |
| - houten vloer(delen)  | X             |          |              |
| - laminaat   | X             |          |              |
| - plavuizen  | X             |          |              |
| <b>Woning - Keuken</b>   |               |          |              |
| Keukenblok (met bovenkasten)                                       | X             |          |              |
| Keuken (inbouw)apparatuur, te weten                                |               |          |              |
| - kookplaat  | X             |          |              |
| - afzuigkap  | X             |          |              |
| - magnetron  | X             |          |              |
| - combi-oven/combimagnetron  | X             |          |              |
| - koel-vriescombinatie   | X             |          |              |
| - vaatwasser   | X             |          |              |
| - koffiezetapparaat  |               | X        |              |
| <b>Woning - Sanitair/sauna</b>                                     |               |          |              |
| Toilet met de volgende toebehoren                                  |               |          |              |
| - toilet   | X             |          |              |
| - toilethouder   | X             |          |              |
| - toiletborstel(houder)  | X             |          |              |
| - fontein  | X             |          |              |
| Badkamer met de volgende toebehoren                                |               |          |              |
| - douche (cabine/scherf)   | X             |          |              |
| - wastafel   | X             |          |              |
| - wastafelmeubel   | X             |          |              |
| <b>Woning - Exterieur/installaties/veiligheid/energiebesparing</b> |               |          |              |
| Schotel/antenne  | X             |          |              |

# Lijst van zaken

| Beschrijving                               | Blijft achter | Gaat mee | Ter overname |
|--|---------------|----------|--------------|
| (Voordeur)bel                              | X             |          |              |
| (Klok)thermostaat                          | X             |          |              |
| Rolluiken                                  | X             |          |              |
| Zonwering buiten                           | X             |          |              |
| Telefoonaansluiting/internetaansluiting    | X             |          |              |
| Veiligheidsschakelaar wasautomaat          | X             |          |              |
| Waterslot wasautomaat                      | X             |          |              |
| Warmwatervoorziening, te weten             |               |          |              |
| - CV-installatie                           | X             |          |              |
| <b>Tuin - Inrichting</b>                   |               |          |              |
| Tuinaanleg/bestrating                      | X             |          |              |
| Beplanting                                 | X             |          |              |
| <b>Tuin - Verlichting/installaties</b>     |               |          |              |
| Buitenverlichting                          | X             |          |              |
| Tijd- of schemerschakelaar/bewegingsmelder | X             |          |              |
| <b>Tuin - Bebouwing</b>                    |               |          |              |
| Tuinhuis/buitenberging                     | X             |          |              |
| Kasten/werkbank in tuinhuis/berging        | X             |          |              |
| <b>Tuin - Overig</b>                       |               |          |              |
| Overige tuin, te weten                     |               |          |              |
| - vlaggenmast(houder)                      | X             |          |              |
| - Luchtcompressor, hefbrug                 |               |          | X            |
| - Waterpomp                                |               |          | X            |



# Vragenlijst

| Vraag   | Antwoord  |
|---|---|
| <b>Bijzonderheden 1 A.</b>  |   |
| Zijn er nadat u het perceel in eigendom hebt gekregen nog andere, eventuele aanvullende notariële of onderhandse akten opgesteld met betrekking tot het perceel?  | Nee   |
| Zo ja, welke?   |   |
| <b>Bijzonderheden 1 B.</b>  |   |
| Zijn er mondelinge of schriftelijke afspraken gemaakt over aangrenzende percelen?<br>(Denk hierbij aan regelingen voor het gebruik van een poort, schuur, garage, tuin, overeenkomsten met meerdere burens, toezeggingen, erfafscheidingen.)  | Niet bekend   |
| Zo ja, welke zijn dat?  |   |
| <b>Bijzonderheden 1 C.</b>  |   |
| Wijken de huidige terreinafscheidingen af van de kadastrale eigendomsgrenzen?<br>(Denk hierbij ook aan strookjes grond van de gemeente die u in gebruik heeft, of grond van u die gebruikt wordt door de burens.)   | Ja  |
| Zo ja, waaruit bestaat die afwijking?   | gezien de intekening van het kadaster in de hoek vd tuin links achter . |
| <b>Bijzonderheden 1 D.</b>  |   |
| Is een gedeelte van de woning, schuur, garage of schutting gebouwd op grond van de burens of andersom?  | Nee   |
| Zo ja, graag nader toelichten:  |   |
| <b>Bijzonderheden 1 E.</b>  |   |
| Heeft u grond van derden in gebruik?  | Nee   |
| Zo ja, welke grond?   |   |
| <b>Bijzonderheden 1 F.</b>  |   |
| Rusten er 'bijzondere lasten en beperkingen' op de woning en/of het perceel? (Bijzondere lasten en beperkingen kunnen privaatrechtelijke beperkingen zijn zoals (lijdende) erfdienstbaarheden (bijvoorbeeld een recht van overpad), kwalitatieve verplichtingen, kettingbedingen, vruchtgebruik, voorkeursrecht (bijvoorbeeld een eerste recht van koop), opstalrecht, erfpacht, huurkoop. Het kan ook gaan om publiekrechtelijke beperkingen zoals een aanschrijving van de gemeente in het kader van een illegale verbouwing) | Nee   |
| Zo ja, welke?   |   |
| <b>Bijzonderheden 1 G.</b>  |   |
| Is de Wet voorkeursrecht gemeenten van toepassing?  | Nee   |

# Vragenlijst

| Vraag   | Antwoord |
|---|----------|
| <b>Bijzonderheden 1 H.</b>  |          |
| Is er een anti-speculatiebeding en/of zelfbewoningsplicht van toepassing op de woning?  | Nee      |
| Zo ja, hoe lang nog?  |          |
| <b>Bijzonderheden 1 I.</b>  |          |
| Is er sprake van een beschermd stads- of dorpsgezicht of loopt er een procedure tot aanwijzing daartoe?   | Nee      |
| Is er sprake van een gemeentelijk-, provinciaal-of rijksmonument of loopt er een procedure tot aanwijzing daartoe?  | Nee      |
| Is er volgens het bestemmingsplan sprake van een beeldbepalend of karakteristiek object?  | Nee      |
| <b>Bijzonderheden 1 J.</b>  |          |
| Is er sprake (geweest) van ruilverkaveling?   | Nee      |
| Zo ja, moet u hiervoor ruilverkavelingsrente betalen?   |          |
| Zo ja, hoeveel en voor hoe lang? Bedrag:  |          |
| Duur:   |          |
| <b>Bijzonderheden 1 K.</b>  |          |
| Is er sprake van onteigening?   | Nee      |
| <b>Bijzonderheden 1 L.</b>  |          |
| Is de woning of de grond geheel of gedeeltelijk verhuurd of bij anderen in gebruik?   | Nee      |
| Zo ja: Is er een huurcontract/ gebruiksovereenkomst?  |          |
| Indien er geen contract of overeenkomst is, beschrijf hieronder wat (mondeling) met de huurder/ gebruiker is afgesproken:   |          |
| Welk gedeelte is verhuurd/ in gebruik gegeven?  |          |
| Welke delen vallen onder gezamenlijk gebruik?   |          |
| Welke zaken zijn van de huurder en mag hij verwijderen bij ontruiming? (Bijvoorbeeld geiser, keuken, lampen.)   |          |
| Heeft de huurder een waarborgsom gestort?   |          |
| Zo ja, hoeveel?   |          |
| Heeft u nog andere afspraken met de huurders gemaakt?   |          |
| Zo ja, welke?   |          |
| <b>Bijzonderheden 1 M.</b>  |          |
| Is er over de woning een geschil/procedures gaande, al dan niet bij de rechter, huurcommissie of een andere instantie?(bijvoorbeeld onteigening/kwesties met burens, zoals erfdiensbaarheden, recht van overpad, erfafscheidingen e.d.) | Nee      |
| Zo ja, welke is/zijn dat?   |          |



# Vragenlijst

| Vraag  | Antwoord   |
|--|------------|
| <b>Bijzonderheden 1 N.</b>   |            |
| Is er bezwaar gemaakt tegen de waardebeschikking WOZ?<br>Zo ja, toelichting:   | Nee        |
| <b>Bijzonderheden 1 O.</b>   |            |
| Zijn er door de overheid of nutsbedrijven verbeteringen of herstellingen voorgeschreven of aangekondigd die nog niet naar behoren zijn uitgevoerd?<br>Zo ja, welke?  | Nee        |
| <b>Bijzonderheden 1 P.</b>   |            |
| Zijn er in het verleden subsidies of premies verstrekt die bij verkoop van de woning voor een deel kunnen worden teruggevorderd?<br>Zo ja, welke?  | Nee        |
| <b>Bijzonderheden 1 Q.</b>   |            |
| Is de woning onbewoonbaar verklaard of in het verleden ooit onbewoonbaar verklaard geweest?<br>Zo ja, waarom?  | Nee        |
| <b>Bijzonderheden 1 R.</b>   |            |
| Is er bij verkoop sprake van een omzetbelastingheffing?<br>(Bijvoorbeeld omdat het een voormalig bedrijfsroerendgoed is, of een woning met praktijkgedeelte, of omdat u pas ingrijpend verbouwd hebt.)<br>Zo ja, waarom? | Nee        |
| <b>Bijzonderheden 1 S.</b>   |            |
| Hoe gebruikt u de woning nu? (Bijvoorbeeld woning, praktijk, winkel, opslag)   | staat leeg |
| Is dat gebruik volgens de gemeente toegestaan?<br>Zo nee, heeft de gemeente dit strijdige gebruik wel eens bij u aangekaart?<br>Hoe heeft de gemeente dit strijdige gebruik bij u aangekaart?                            | Ja         |
| <b>Gevels 2 A.</b>   |            |
| Is er sprake (geweest) van vochtdoorslag of aanhoudend vochtige plekken op de gevels?<br>Zo ja, waar?  | Nee        |
| <b>Gevels 2 B.</b>   |            |
| Zijn er (gerepareerde) scheuren/beschadigingen in/aan de gevels aanwezig?<br>Zo ja, waar?  | Nee        |

# Vragenlijst

| Vraag   | Antwoord                        |
|---|---------------------------------|
| <b>Gevels 2 C.</b>  |                                 |
| Zijn de gevels tijdens de bouw geïsoleerd?  | Nee                             |
| Zo nee, zijn de gevels daarna (deels) geïsoleerd?   | Niet bekend                     |
| Zo ja, wanneer heeft de isolatie van de gevels plaatsgevonden en met welk isolatiemateriaal?  | geen idee                       |
| Heeft u een certificaat of bewijs van het na-isoleren?  | Nee                             |
| Is er sprake van volledige isolatie?  | Niet bekend                     |
| Zo nee, welke delen van de gevels zijn er niet geïsoleerd?  | geen idee                       |
| <b>Gevels 2 D.</b>  |                                 |
| Zijn de gevels ooit gereinigd?  | Niet bekend                     |
| Zo ja, volgens welke methode en wanneer?  | niet bekend                     |
| <b>Dak(en) 3 A.</b>   |                                 |
| Hoe oud zijn de daken ongeveer? Platte daken:   | plat dak , verbouwing rond 2002 |
| Overige daken:  | garage achter ook ca 2002       |
|   | huis en carpoort ca 1970        |
| <b>Dak(en) 3 B.</b>   |                                 |
| Heeft u last van daklekkages (gehad)?   | Nee                             |
| Zo ja, waar?  |                                 |
| <b>Dak(en) 3 C.</b>   |                                 |
| Zijn er in het verleden gebreken geconstateerd aan de dakconstructie zoals scheve, doorbuigende, krakende, beschadigde en/of aangetaste dakdelen? | Nee                             |
| Zo ja, waar?  |                                 |
| <b>Dak(en) 3 D.</b>   |                                 |
| Heeft u het dak al eens (gedeeltelijk) laten vernieuwen c.q. laten repareren?   | Nee                             |
| Zo ja, welk (gedeelte van het) dak en waarom?   |                                 |
| <b>Dak(en) 3 E.</b>   |                                 |
| Is het dak tijdens de bouw geïsoleerd? Platte daken:  | Nee                             |
| Overige daken:  | Niet bekend                     |
| Zo nee, is het dak daarna geïsoleerd? Platte daken:   |                                 |
| Overige daken:  |                                 |
| Zo ja, wanneer heeft de isolatie plaatsgevonden en met welk isolatiemateriaal?  | geen idee                       |



# Vragenlijst

| Vraag   | Antwoord  |
|---|---|
| Heeft u een certificaat of bewijs van het na-isoleren?  | Nee   |
| Is er sprake van volledige isolatie? Platte daken:  | Niet bekend   |
| Overige daken:  | Niet bekend   |
| Zo nee, welke delen zijn er niet geïsoleerd?  | geen idee   |
| <b>Dak(en) 3 F.</b>   |   |
| Zijn de regenwaterafvoeren lek of verstopt?   | Nee   |
| Zo ja, toelichting:   |   |
| <b>Dak(en) 3 G.</b>   |   |
| Zijn de dakgoten lek of verstopt?   | Nee   |
| Zo ja, toelichting:   |   |
| <b>Kozijnen, ramen en deuren 4 A.</b>   |   |
| Van welk materiaal zijn de buitenkozijnen gemaakt?<br>(bijvoorbeeld hout, kunststof of aluminium of een andersoortig materiaal)                     | hout en kunstof   |
| <b>Kozijnen, ramen en deuren 4 B.</b>   |   |
| Wanneer zijn de buitenkozijnen, ramen en deuren voor het laatst geschilderd?  | deels 2024/2025   |
| Is dit gebeurd door een erkend schildersbedrijf?  | Nee   |
| Zo ja, door wie?  |   |
| <b>Kozijnen, ramen en deuren 4 C.</b>   |   |
| Functioneren alle scharnieren en sloten?  | Ja  |
| Zo nee, toelichting:  |   |
| <b>Kozijnen, ramen en deuren 4 D.</b>   |   |
| Zijn voor alle afsluitbare deuren, ramen etc. sleutels aanwezig?  | Ja  |
| Zo nee, voor welke deuren, ramen etc. niet?   |   |
| <b>Kozijnen, ramen en deuren 4 E.</b>   |   |
| Is er sprake van isolerende beglazing?  | Ja  |
| Zo ja, welk type glas?<br>(bijvoorbeeld HR, HR+, HR++ of HR+++; zie de glassponning waarin doorgaans staat vermeld welke type glas er is geplaatst) | huis rondom hr ++ glas<br>boven 2 ramen voorste slaapkamer<br>enkelglas |
| Is er sprake van isolerende beglazing in de gehele woning?  | Nee   |
| Zo nee, welke ramen zijn niet geïsoleerd?   | 2 slaapkamer ramen boven voorkant<br>woning                             |
| <b>Kozijnen, ramen en deuren 4 F.</b>   |   |

# Vragenlijst

| Vraag  | Antwoord    |
|--|-------------|
| Is er bij de isolerende beglazing sprake van condensvorming tussen het glas?<br>(Denk aan lekkende ruiten.)<br>Zo ja, waar?  | Nee         |
| <b>Vloeren, plafonds en wanden 5 A.</b>  |             |
| Is er sprake (geweest) van vochtdoorslag of optrekkend vocht op de vloeren, plafonds en/of wanden?<br>Zo ja, waar?   | Nee         |
| <b>Vloeren, plafonds en wanden 5 B.</b>  |             |
| Is er sprake (geweest) van schimmelvorming op de vloeren, plafonds en/of wanden?<br>Zo ja, waar?   | Nee         |
| <b>Vloeren, plafonds en wanden 5 C.</b>  |             |
| Zijn er (gerepareerde) of (verborgen) scheuren en/of beschadigingen in/aan vloeren, plafonds en/of wanden aanwezig?<br>Zo ja, waar?  | Nee         |
| <b>Vloeren, plafonds en wanden 5 D.</b>  |             |
| Hebben zich in het verleden problemen voorgedaan met de afwerkingen?<br>(Bijvoorbeeld loszittend tegelwerk, loslatend behang of spuitwerk, holklinkend of loszittend stucwerk, etc.)<br>Zo ja, waar? | Nee         |
| <b>Vloeren, plafonds en wanden 5 E.</b>  |             |
| Is er sprake (geweest) van gebreken aan de vloerconstructie, zoals scheve, doorbuigende, krakende, beschadigde en/of aangetaste vloerdelen?<br>Zo ja, waar?  | Nee         |
| <b>Vloeren, plafonds en wanden 5 F.</b>  |             |
| Is er sprake van vloerisolatie?<br>Zo ja, wanneer heeft de isolatie van de vloer plaatsgevonden en met welk isolatiemateriaal?   | Nee         |
| Heeft u een certificaat of bewijs van het na-isoleren?   |             |
| Is er sprake van volledige isolatie?<br>Zo nee, welke delen zijn er niet geïsoleerd?   | Niet bekend |
| <b>Fundering, kruipruimte en kelder 6 A.</b>   |             |
| Is er sprake (geweest) van gebreken aan de fundering?<br>Zo ja, waar?  | Nee         |



# Vragenlijst

| Vraag   | Antwoord                                 |
|---|--|
| <b>Fundering, kruipruimte en kelder 6 B.</b>  |  |
| Is de kruipruimte toegankelijk?   | Ja                                       |
| Is de kruipruimte droog?  | Ja                                       |
| Zo nee of meestal, toelichting:   |  |
| <b>Fundering, kruipruimte en kelder 6 C.</b>  |  |
| Is er sprake van vochtdoorslag door de kelderwand?  | Nee                                      |
| Zo ja of soms, toelichting:   |  |
| <b>Fundering, kruipruimte en kelder 6 D.</b>  |  |
| Is de grondwaterstand in de afgelopen jaren waarneembaar gewijzigd of is er sprake van wateroverlast geweest?   | Nee                                      |
| Zo ja, heeft dit tot problemen geleid in de vorm van water in de kruipruimte c.q. kelder?   |  |
| Zo nee, tot wat voor andere problemen heeft dit geleid?   |  |
| <b>Installaties 7 A.</b>  |  |
| Wat voor warmte-installatie(s) is/zijn er aanwezig in de woning? (bijvoorbeeld cv-installatie, WTW-systeem, WKO-systeem, (hybride) warmtepomp, airconditioning, zonneboiler, elektrische boiler, pelletkachel dan wel een andere installatie) | cv insallatie en vloerverwarming keuken. |
| Is/zijn de installatie(s) eigendom?   | Ja                                       |
| Zo nee, toelichting: (bijvoorbeeld de installatie(s) is/ zijn gehuurd of geleased. Tevens huur-/ leaseprijs vermelden)  |  |
| Merk van de installatie(s):   | Remeha                                   |
| Type(nummer) van de installatie(s):   | Calenta ace 28c c4w                      |
| Installatiedatum van de installatie(s):   | 20 sept 2022                             |
| Op welke datum is/zijn deze installatie(s) voor het laatst onderhouden?   | geen idee                                |
| Is het onderhoud uitgevoerd door een erkend bedrijf?  | Ja                                       |
| Zo ja, door wie?  | installstore                             |
| <b>Installaties 7 B.</b>  |  |
| Zijn er de afgelopen tijd zaken opgevallen ten aanzien van de installatie(s)? (bijvoorbeeld de cv-installatie moet meer dan 1 keer per jaar bijgevuld worden of de installatie functioneert niet goed)  | Nee                                      |
| Zo ja, wat is u opgevallen?   |  |
| <b>Installaties 7 C.</b>  |  |
| Zijn er radiatoren die niet warm worden?  | Nee                                      |
| Zo ja, welke?   |  |

# Vragenlijst

| Vraag  | Antwoord          |
|--|-------------------|
| <b>Installaties 7 D.</b>   |                   |
| Zijn er radiatoren of (water)leidingen die lekken?   | Nee               |
| Zo ja, waar en welke?  |                   |
| <b>Installaties 7 E.</b>   |                   |
| Zijn er radiatoren of (water)leidingen die ooit zijn bevroren?   | Nee               |
| Zo ja, waar?   |                   |
| <b>Installaties 7 F.</b>   |                   |
| Heeft u vloerverwarming in de woning?  | Ja                |
| Zo ja, betreft dit elektrische vloerverwarming, vloerverwarming met warm water of anders? Elektrisch:  | Ja                |
| warm water:  | Nee               |
| overig, namelijk   | keuken elektrisch |
| Waar bevindt zich de elektrische vloerverwarming?  | keuken            |
| Waar bevindt zich de vloerverwarming met warm water?   |                   |
| Waar bevindt zich de overige vloerverwarming?  | nvt               |
| <b>Installaties 7 G.</b>   |                   |
| Zijn er vertrekken die niet (goed) warm worden?  | Nee               |
| Zo ja, welke?  |                   |
| <b>Installaties 7 H.</b>   |                   |
| Heeft de woning zonnepanelen die uw eigendom zijn?   | Nee               |
| Heeft de woning zonnepanelen die worden gehuurd of geleased?   | Nee               |
| Kan het huurcontract/ leasecontract worden overgenomen door koper?   |                   |
| Zo ja, dan overnamecontract opvragen.  |                   |
| Hoeveel zonnepanelen zijn er aanwezig? Aantal:   |                   |
| Zo ja, blijven de zonnepanelen achter?   |                   |
| Wat is de capaciteit van één zonnepaneel?<br>(De capaciteit van zonnepanelen wordt uitgedrukt in Wattpiek (Wp).<br>Bijvoorbeeld één zonnepaneel levert 390 Wp. |                   |
| Functioneren alle zonnepanelen?  |                   |
| Wat is het merk/ type van de zonnepanelen?   |                   |
| Maakt u gebruik van een app om de opbrengst van de zonnepanelen te bekijken?   |                   |
| Zo ja, welke?  |                   |
| In welk jaar zijn de zonnepanelen geplaatst en door wie? Jaar:   |                   |
| Installateur:  |                   |
| Is de btw over het aankoopbedrag teruggevraagd van de belastingdienst?   |                   |
| Hoeveel stroom heeft u het afgelopen jaar opgewekt? Jaar:  |                   |
| Aantal kWh:  |                   |



# Vragenlijst

| Vraag  | Antwoord    |
|--|-------------|
| Hoe lang zit er nog fabrieksgarantie op de zonnepanelen?   |             |
| Zijn de zonnepanelen aangeschaft met subsidie?   |             |
| Zo ja, moet de subsidie worden terugbetaald?   |             |
| Zo ja, welk bedrag moet worden terugbetaald?   |             |
| <b>Installaties 7 I.</b>   |             |
| In welk jaar zijn voor het laatst de aanwezige schoorsteenkanalen/<br>rookgasafvoeren geveegd/gereinigd?   | nvt         |
| <b>Installaties 7 J.</b>   |             |
| Wanneer heeft u de aanwezige schoorsteenkanalen voor het laatst<br>gebruikt?   | nvt         |
| Is de trek van aanwezige schoorsteenkanalen goed?  | Niet bekend |
| <b>Installaties 7 K.</b>   |             |
| Zijn er onderdelen van de elektrische installatie vernieuwd? (onder de<br>elektrische installatie wordt verstaan alle elektra leidingen/ schakelaars<br>stopcontacten, meterkast e.d.) | Niet bekend |
| Zo ja, wanneer en welke onderdelen?  | nvt         |
| Zijn er gebreken aan de elektrische installatie?   | Nee         |
| Zo ja, welke?  |             |
| <b>Installaties 7 L.</b>   |             |
| Is er een laadpaal aanwezig voor een elektrische auto?   | Nee         |
| Zo ja, waar bevindt deze zich?   |             |
| Blijft deze achter?  |             |
| <b>Installaties 7 M.</b>   |             |
| Is er mechanische ventilatie of een soortgelijk systeem aanwezig?  | Nee         |
| Zo ja, functioneert dit systeem naar behoren?  | Ja          |
| Zo nee, toelichting:   |             |
| Wanneer is dit systeem voor het laatst onderhouden?  |             |
| Hoe oud is dit systeem ongeveer?   |             |
| <b>Installaties 7 N.</b>   |             |
| Is er een domoticasysteem of een soortgelijk systeem aanwezig? (Een<br>domoticasysteem bedient de verwarming, verlichting, verwarming, audio,<br>ventilatie e.d. automatisch)          | Nee         |
| Zo ja, functioneert dit systeem naar behoren?  |             |
| Zo nee, toelichting:   |             |
| Hoe oud is dit systeem ongeveer?   |             |

# Vragenlijst

| Vraag  | Antwoord |
|--|----------|
| <b>Installaties 7 O.</b>   |          |
| Zijn er rookmelders op iedere verdieping aanwezig?   | Nee      |
| Zo ja, hoe oud zijn de rookmelders ongeveer?   |          |
| <b>Sanitair, riolering en keuken 8 A.</b>  |          |
| Zijn er beschadigingen aan wastafels, douche, bad, toiletten, gootstenen en kranen?        | Nee      |
| Zo ja, welke?  |          |
| <b>Sanitair, riolering en keuken 8 B.</b>  |          |
| Hoe oud is de badkamer ongeveer?   | 2002     |
| <b>Sanitair, riolering en keuken 8 C.</b>  |          |
| Lopen de afvoeren van wastafels, douche, bad, toiletten, gootstenen en kranen goed door?   | Ja       |
| Zo nee, welke niet?  |          |
| <b>Sanitair, riolering en keuken 8 D.</b>  |          |
| Is de woning aangesloten op het gemeentelijke riool?                                       | Ja       |
| <b>Sanitair, riolering en keuken 8 E.</b>  |          |
| Zijn er gebreken (geweest) aan de riolering, zoals breuken, stankoverlast, lekkages, etc.? | Nee      |
| Zo ja, welke?  |          |
| <b>Sanitair, riolering en keuken 8 F.</b>  |          |
| Is er een andere voorziening, zoals een septictank, beerput of dergelijk aanwezig?         | Nee      |
| Zo ja, wat is er aanwezig en hoe dient dit te worden onderhouden?                          |          |
| <b>Sanitair, riolering en keuken 8 G.</b>  |          |
| Van welk jaar dateert de keukenopstelling ongeveer?  | 2002     |
| <b>Sanitair, riolering en keuken 8 H.</b>  |          |
| Van welk jaar dateert de inbouwapparatuur ongeveer?  | 2002     |
| Functioneert alle inbouwapparatuur?  | Ja       |
| Zo nee, welk inbouwapparaat functioneert niet?   |          |
| <b>Sanitair, riolering en keuken 8 I.</b>  |          |
| Heeft u een kokend water kraan? (bijvoorbeeld een Quooker kraan of een soortgelijke kraan) | Nee      |



# Vragenlijst

| Vraag   | Antwoord                |
|---|-------------------------|
| Zo ja, functioneert deze kraan naar behoren en hoe oud is deze kraan ongeveer?  |                         |
| <b>Diversen 9 A.</b>  |                         |
| Wat is het bouwjaar van de woning?  | 1970 verbouwing 2002    |
| <b>Diversen 9 B.</b>  |                         |
| Zijn er asbesthoudende materialen in/op de woning/ bijgebouw(en) aanwezig? (bijvoorbeeld asbest zeil, een asbestplaat die onder en/of achter de CV ketel is geplaatst, asbesthoudend isolatiemateriaal om de verwarmingsbuis, asbesthoudend koord bij oude cv-ketels/gaskachels, asbestgolfplaten e.d.) | Ja                      |
| Zo ja, welke en waar?   | dak carpoort // berging |
| <b>Diversen 9 C.</b>  |                         |
| Blijft er in de woning zeil achter, al dan niet vastgelijmd, dat is aangeschaft tussen 1955 en 1982?  | Niet bekend             |
| <b>Diversen 9 D.</b>  |                         |
| Is er sprake van loden leidingen in de woning?<br>Zo ja, waar?  | Niet bekend             |
| <b>Diversen 9 E.</b>  |                         |
| Is er een Japanse duizendknoop aanwezig in de tuin? (Een Japanse duizendknoop is een exotische plant, welke moeilijk te verwijderen is. De sterke wortelstokken en stengels van de Japanse duizendknoop zijn in staat om schade te veroorzaken aan gebouwen, leidingen en wegen)                        | Niet bekend             |
| <b>Diversen 9 F.</b>  |                         |
| Is er in puin/asbest afval in de grond/tuin aanwezig?   | Niet bekend             |
| <b>Diversen 9 G.</b>  |                         |
| Heeft u elders lekkages gehad? (dus los van het dak/ sanitair/ riolering)   | Niet bekend             |
| <b>Diversen 9 H.</b>  |                         |
| Is de grond verontreinigd?<br>Zo ja, is er een onderzoeksrapport?<br>Zo ja, heeft de gemeente/provincie een onderzoeks- of saneringsbevel opgelegd?   | Niet bekend             |
| <b>Diversen 9 I.</b>  |                         |
| Is er een olietank aanwezig of aanwezig geweest?<br>Zo ja, is deze gesaneerd/verwijderd?  | Nee                     |

# Vragenlijst

| Vraag  | Antwoord    |
|--|-------------|
| Als deze is gesaneerd, waar is de olietank op het perceel gesitueerd?  |             |
| Is er een Kiwa-certificaat aanwezig?   | N.v.t       |
| <b>Diversen 9 J.</b>   |             |
| Is er sprake van overlast door ongedierte in of (rond)om de woning?<br>(Denk aan muizen, ratten, kakkerlakken, etc.)   | Nee         |
| Zo ja, waar?   |             |
| <b>Diversen 9 K.</b>   |             |
| Is de woning aangetast door houtworm, boktor, ander ongedierte of zwam?  | Niet bekend |
| Zo ja, waar?   |             |
| Zo ja, is deze aantasting al eens behandeld?   |             |
| Zo ja, wanneer?  |             |
| Zo ja, door welk bedrijf?  |             |
| <b>Diversen 9 L.</b>   |             |
| Is er sprake van chlorideschade (betonrot)? (Betonrot komt vooral voor in kruipruimtes van woningen gebouwd tussen 1965 en 1981 die voorzien zijn van betonnen vloerelementen van het merk Kwaaitaal of Manta. Ook andere beton- elementen - bijvoorbeeld balkons - kunnen aangetast zijn) | Niet bekend |
| Zo ja, waar?   |             |
| <b>Diversen 9 M.</b>   |             |
| Hebben er verbouwingen en/of aanbouwingen plaatsgevonden in en/of om de woning?  | Nee         |
| Zo ja, welke ver-/aangebouwingen?  |             |
| Zo ja, in welk jaartal?  |             |
| Zo ja, door welk bedrijf zijn deze uitgevoerd?   |             |
| <b>Diversen 9 N.</b>   |             |
| Zijn er verbouwingen of uitbreidingen uitgevoerd zonder omgevingsvergunning (voorheen bouwvergunning)?   | Niet bekend |
| Zo ja, welke?  |             |
| <b>Diversen 9 O.</b>   |             |
| Is er sprake van glasvezel internet?   | Niet bekend |
| <b>Diversen 9 P.</b>   |             |
| Bent u in het bezit van een definitief energieprestatiecertificaat/ energielabel?  | Nee         |
| Zo ja, welke label?  |             |



# Vragenlijst

| Vraag   | Antwoord  |
|---|-----------|
| <b>Vaste lasten 10 A.</b>   |           |
| Hoeveel betaalde u voor de laatste aanslag onroerendezaakbelasting?   | 0         |
| Belastingjaar?  | 2026      |
| <b>Vaste lasten 10 B.</b>   |           |
| Wat is de WOZ-waarde?   | 616000    |
| Peiljaar?   | 2025      |
| <b>Vaste lasten 10 C.</b>   |           |
| Hoeveel betaalde u voor de laatste aanslag waterschapslasten?   | 329       |
| Belastingjaar?  | 2026      |
| <b>Vaste lasten 10 D.</b>   |           |
| Hoeveel betaalde u voor de laatste aanslag gemeentelijke belastingen? (zoals rioolheffing en afvalstoffenheffing e.d.)                          | 607       |
| Belastingjaar?  | 2026      |
| <b>Vaste lasten 10 E.</b>   |           |
| Welke voorschotbedragen betaalt u maandelijks aan de nutsbedrijven?   | 289       |
| Gas:  |           |
| Elektra:  | 38        |
| Water:  | 40        |
| Stadsverwarming:  | 0         |
| Anders:   | nvt       |
| Te weten:   | 0         |
| Wat is uw jaarverbruik voor gas/ elektriciteit en water? Gas (m <sup>3</sup> ):   | geen idee |
| Elektriciteit hoog (kWh):   | 1221      |
| Elektriciteit laag (kWh):   | 1031      |
| Elektriciteit totaal (kWh):   | 2252kwh   |
| Water (m <sup>3</sup> ):  | 21        |
| Stadsverwarming (Gj):   | nvt       |
| Anders:   | nvt       |
| Met hoeveel bewoners bewoonde u de woning? Aantal:  | 1         |
| <b>Vaste lasten 10 F.</b>   |           |
| Zijn er lease- en/of huurkoopcontracten? (Bijvoorbeeld keuken, kozijnen, cv-ketel, etc.)  | Nee       |
| Zo ja, welke?   |           |
| Zijn deze contracten overdraagbaar op de koper?   |           |
| Let op! Veel lease- en huurkoopcontracten zijn niet langer overdraagbaar op een koper. Neem hiervoor contact op met de betreffende leverancier. |           |

# Vragenlijst

| Vraag   | Antwoord |
|---|----------|
| Hoe lang lopen de contracten nog en wat is de eventuele afkoopsom?<br>Afkoopsom:<br>Duur:   |          |
| <b>Vaste lasten 10 G.</b>   |          |
| Als er sprake is van erfpacht of opstalrecht hoe hoog is dan de canon per jaar?   | 0        |
| Heeft u alle canons betaald?  | N.v.t    |
| Is de canon afgekocht?<br>Zo ja, tot wanneer?   | N.v.t    |
| <b>Vaste lasten 10 H.</b>   |          |
| Heeft u alle gemeentelijke belastingen die u verschuldigd bent al betaald?  | Ja       |
| Zijn er variabele bedragen voor gemeenschappelijke poorten, inritten of terreinen?<br>Zo ja, hoe hoog en waarvoor?  | Nee      |
| <b>Vaste lasten 10 I.</b>   |          |
| Heeft u, om in de straat te parkeren, een parkeervergunning nodig?  | Nee      |
| Hoeveel parkeervergunningen kunnen er maximaal worden aangevraagd?<br>Wat zijn de kosten voor deze parkeervergunning(en) per jaar?  |          |
| <b>Garanties 11 A.</b>  |          |
| Zijn er lopende onderhoudscontracten en/of garantieregelingen overdraagbaar aan de koper?<br>(Zoals dakbedekking, cv-installatie, dubbele beglazing, etc.)<br>Zo ja, welke? | Nee      |
| <b>Nadere informatie 12 A.</b>  |          |
| Overige zaken(Overige zaken die de koper naar uw mening moet weten)   | nvt      |



# Veelgestelde vragen

## 1. Wanneer ben ik in onderhandeling?

U bent pas in onderhandeling met de verkopende partij als deze reageert op uw bod door: a) Een tegenbod te doen of b) expliciet te melden dat u in onderhandeling kunt. U bent dus nog niet in onderhandeling als de verkopende makelaar zegt dat hij uw bod met de verkoper zal bespreken.

## 2. Mag een verkoop makelaar doorgaan met bezichtigingen als er al over een bod onderhandeld wordt?

Ja, dat mag. Een onderhandeling hoeft namelijk niet tot een verkoop te leiden. Bovendien zal de verkoper waarschijnlijk graag willen weten of er meer belangstelling is. Ook mag er met meerdere geïnteresseerde kandidaten tegelijkertijd onderhandeld worden. Een NVM-makelaar moet dit wel duidelijk aan alle partijen melden. De verkopende NVM-makelaar doet geen mededelingen over de hoogte van de biedingen. Dit zou overbieden kunnen uitlokken.

## 3. Wanneer ik de vraagprijs bied, moet de verkoper de woning aan mij verkopen?

Nee, de verkoper is niet verplicht de woning dan aan u te verkopen. De Hoge Raad heeft bepaald dat de vraagprijs gezien moet worden als een uitnodiging tot het doen van een bod. Ook als u de vraagprijs biedt, kan de verkoper dus beslissen of hij uw bod wel of niet aanvaardt, of (via zijn makelaar) een tegenbod doet.

## 4. Kan de verkoper de vraagprijs van een woning tijdens de onderhandeling verhogen?

Ja, de verkoper kan besluiten de vraagprijs te verhogen of te verlagen. Daarnaast heeft u als potentiële koper ook het recht tijdens de onderhandelingen uw bod te verlagen. Zodra de verkopende partij een tegenbod doet, vervalt namelijk uw eerdere bod.

## 5. Mag een makelaar van de NVM tijdens de onderhandeling het systeem van verkoop wijzigen?

Ja, dat mag. Soms zijn er zo veel belangstellenden die de vraagprijs bieden of benaderen, dat het moeilijk te bepalen is wie de beste koper is. Op dat moment kan de verkoper – op advies van zijn makelaar – besluiten de biedingsprocedure te wijzigen in bijvoorbeeld een inschrijvingsprocedure.

## 6. Moet de makelaar met mij als eerste in onderhandeling als ik de eerste en die een afspraak maakt voor een bezichtiging? Of als ik als eerste een bod uitbreng?

Nee, dit hoeft niet. De verkoper bepaalt samen met de verkopende makelaar met wie hij in onderhandeling gaat. Vraag als koper de verkopende makelaar van tevoren naar de verkoopprocedure die gehanteerd wordt om teleurstelling te voorkomen.

## 7. Hoe komt de koop tot stand?

Als verkoper en koper het eens zijn over de belangrijkste zaken – onder andere prijs, leveringsdatum, ontbindende voorwaarden en eventuele afspraken over roerende zaken -, dan legt de verkopende NVM-makelaar de afspraken vast in de koopovereenkomst. Ontbindende voorwaarden zijn een belangrijk aandachtspunt. Als u deze opgenomen wilt hebben in de koopovereenkomst, dan moet u dit meenemen in de onderhandelingen. Als koper krijgt u niet automatisch een ontbindende voorwaarde. Koper en verkoper moeten het eens zijn over aanvullende afspraken en ontbindende voorwaarden voordat de koopovereenkomst wordt opgemaakt. Voorbeelden van ontbindende voorwaarden zijn: financieringsvoorbehoud, negatieve uitkomst van een bouwkundige keuring, het niet verkrijgen van Nationale Hypotheekgarantie, verkoop eigen woning.

# Veelgestelde vragen

De koop komt pas tot stand op het moment dat de koopovereenkomst door beide partijen is ondertekend. Dit vloeit voort uit de Wet Koop onroerende zaak en heet het schriftelijkheids vereiste. Een mondelinge of per e-mail bevestigde afspraak is dus niet voldoende. Met andere woorden: er is geen koop. Zodra de verkoper en de koper de koopovereenkomst hebben ondertekend en de koper een afschrift van de overeenkomst heeft ontvangen, treedt voor de particuliere koper de wettelijke bedenktijd in werking. Binnen deze tijd kunt u als koper alsnog afzien van de koop. Na deze tijd is de koop definitief rond, tenzij de ontbindende voorwaarden van toepassing zijn.

## 8. Wat houdt de drie dagen bedenktijd voor de koper precies in?

De wettelijk vastgestelde drie dagen bedenktijd houdt in dat u als koper zonder opgaaf van redenen de koop kunt ontbinden. De bedenktijd van drie dagen gaat in zodra een kopie van de getekende koopovereenkomst aan de koper ter hand is gesteld. De bedenktijd kan langer duren dan drie dagen als deze eindigt op een zaterdag, zondag of algemeen erkende feestdag. Hiervoor zijn regels opgesteld. De NVM-makelaar kan precies aangeven tot wanneer de bedenktijd loopt.

## 9. Wat is de NVM No-Risk clause?

Veel mensen durven geen woning te kopen voordat hun eigen huis verkocht is en stappen daardoor bij voorbaat niet over naar een andere woning. Koopt u met de NVM No-Risk clause dan kunt u die overstap vaak wel maken. De NVM No-Risk clause is een ontbindende voorwaarde. Deze voorwaarde voorkomt dat de koper met dubbele lasten komt te zitten. De koper kan de koop ontbinden als de verkoop van zijn huidige woning onverwacht langer duurt. De verkoper dient uiteraard eerst akkoord te gaan met deze ontbindende voorwaarde in de

koopovereenkomst. Tijdens de looptijd van de NVM No-Risk clause doet de koper al het mogelijke om zijn huis te verkopen. De verkoper gaat gedurende die tijd door met de verkoop van het reeds verkochte huis. Vindt de verkoper een andere koper, die onder gelijke voorwaarden het huis wil kopen, zonder de No-Risk clause, dan krijgt de eerste koper bedenktijd om de koop definitief te maken óf om af te zien van de koopovereenkomst. In het laatste geval verkoopt de verkoper vervolgens het huis aan de tweede koper.

## 10. Valt de makelaarscourtage onder de 'kosten koper'?

Nee, deze courtage zit er niet in. Onder 'kosten koper' vallen: a) Overdrachtsbelasting en b) Notariskosten, onder andere voor het opmaken van de leveringsakte en het inschrijven ervan in het Kadaster. Naast bovengenoemde kosten kunnen er notariskosten zijn voor het opmaken en inschrijven van de hypotheekakte. Indien de koper een aankoopmakelaar heeft ingeschakeld, komt de courtage voor deze aankoopmakelaar voor rekening van de koper. Deze kosten worden over het algemeen verrekend via de eindafrekening die de notaris opmaakt. De kosten van de verkopende makelaar zijn voor rekening van de verkoper.

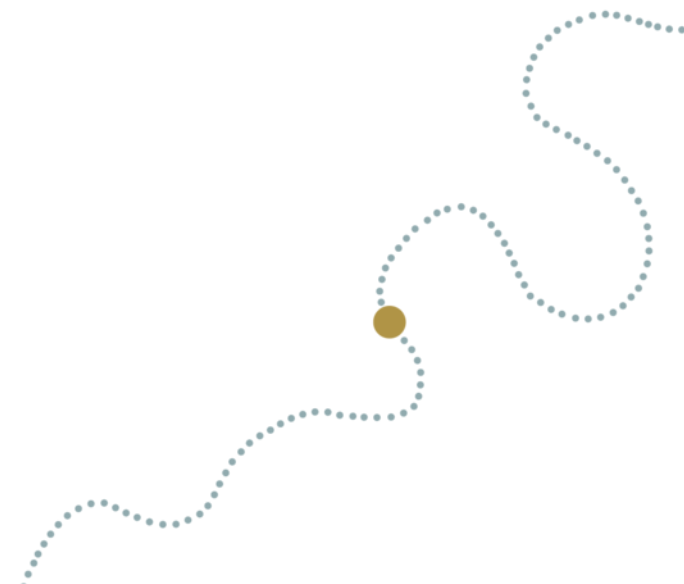



# Wonen in Gemeente Hellendoorn

**De gemeente Hellendoorn ligt midden in Overijssel op de grens van Twente met Salland. Deze gemeente heeft ongeveer 36.000 inwoners en bestaat uit de kernen Nijverdal, Hellendoorn, Haarle, Daarle, Daarlerveen en enkele buurtschappen. Waardevolle natuurgebieden zoals het Nationaal Park de Sallandse Heuvelrug, het Reggedal met de rivier de Regge, de veengebieden met schaapskooi en heide, en het kleinschalige, charmante agrarische landschap met z'n karakteristieke boerderijen zijn beeldbepalend.**

## Recreatieve gemeente

Hellendoorn staat bekend als toeristische en recreatieve gemeente. Actief ontdekken met een bezoek aan Avonturenpark Hellendoorn, een kanotocht over de Regge of een survival tocht door het bos: het is hier allemaal mogelijk. De gemeente is zelfs als sportgemeente van het jaar gekozen.

## Rijk verenigingsleven

Voorop in deze gemeente staat de gemeenschapszin. Hellendoorn heeft een grote sociale onderlinge betrokkenheid. Vrijwilligerswerk staat op een hoog niveau en er is een rijk verenigingsleven.

## Winkelen in Nijverdal en Hellendoorn

De plaatsen Nijverdal en Hellendoorn bieden een ruime keuze aan winkels, bestaande uit zowel landelijke ketens als plaatselijke middenstand. Nijverdal heeft een modern en vernieuwd winkelcentrum waarvan een gedeelte van de winkelpromenade autovrij is. Het centrum staat bekend om z'n gezelligheid, wat te danken is aan de vele horecagelegenheden en terrasjes. Daarnaast is er iedere zaterdag een grote markt in het centrum.



## Centrale ligging in Overijssel

Nijverdal heeft een centrale ligging in Overijssel. Op korte afstand vindt u de Twentse steden en de middeleeuwse Hanzesteden Zwolle en Deventer. De aansluiting op de A1 richting Duitsland en het westen van Nederland ligt op circa 10 kilometer afstand. Het station ligt in het centrum van Nijverdal.

## Onderwijs en kerken

De gemeente Hellendoorn beschikt over diverse Protestants Christelijke, Rooms Katholieke en Openbare basisscholen en kerken. Speciaal onderwijs ontbreekt vanzelfsprekend niet. Nijverdal heeft een Christelijke Scholengemeenschap voor alle vormen van voortgezet onderwijs. Voor Hoger Beroepsonderwijs zijn er in de nabije omgeving diverse mogelijkheden.

# Wonen in Gemeente Hellendoorn



## Natuurgebieden

Water, bos en heide De Regge, het riviertje dat Nijverdal bekend heeft gemaakt, stroomt ook langs de plaatsen Rijssen, Wierden, Enter en Hellendoorn. Het biedt een mooi stuk natuur dat veel mensen weten te waarderen; recreatiemogelijkheden zijn hier dan ook ruimschoots aanwezig. Nationaal Park "De Sallandse Heuvelrug" behoort tot de grootste aaneengesloten natuurgebieden van ons land. Vanaf de heuvels kunt u het hele jaar door genieten van prachtige vergezichten en biedt de natuurliefhebber alles wat hij maar kan wensen. Het Nationaal Park is circa 500 ha groot en prima te verkennen door middel van de vele verharde en onverharde fiets-, wandel- en ruitersporen. Naast de diverse wandel-, ruiters- en fietsroutes is er een speciale Speelbosroute voor kinderen.

## Sport en Ontspanning

In de gemeente Hellendoorn zijn er tal van mogelijkheden om sport te beoefenen. Denk bijvoorbeeld aan atletiek, hockey, voetbal, tennis, wielclubs, bridge, biljart of welke tak van sport dan ook. Verder zijn er volop mogelijkheden bij de vele sportscholen die de gemeente rijk is. Golf liefhebbers kunnen terecht op de golfterreinen in Wierden en Ommen. Het aan de voet van de "berg" gesitueerde zwembad Het Ravijn heeft zowel binnen- als buiten zwembaden en is het gehele jaar geopend. Op de Hellendoornse berg ligt het bekende Avonturenpark Hellendoorn. Tevens is in Nijverdal (op het industrieterrein 't Lochter) het indoor kart- en partycentrum Kartplaza gevestigd.

## Kunst en Cultuur

Voor kunst en cultuur gaat u naar het Open luchttheater of het ZINiN theater. Het ZINiN theater in Nijverdal heeft het hele jaar door een programma met o.a. lezingen, cabaret, films en theatervoorstellingen. Ook de diverse musea in Hellendoorn en het bezoekerscentrum van Staatsbosbeheer "De Sallandse Heuvelrug" zijn zeker de moeite waard.

## Medisch

In Nijverdal kunt u alle vormen van zorg krijgen. De dichtstbijzijnde ziekenhuizen vindt u in Almelo, Hengelo, Deventer en Zwolle.





# Welkom bij Reggedael makelaardij & taxaties

**Wij zijn er om u te helpen! Bij ons om draait alles om stap voor stap begeleiding en deskundig advies. Zodat het zoeken, kopen of verkopen van uw woning geen doolhof wordt, maar een fijne reis. Waar uw woonreis ook start, bij Reggedael makelaardij en taxaties kunt u rekenen op onze volledige betrokkenheid en aandacht voor u en uw onroerend goed!**

## **Passie voor de makelaardij**

Na 25 jaar als NVM makelaar te hebben gewerkt kreeg Anita Leestemaker in 2020 de kans om het makelaarskantoor van Ben Rensen over te nemen. Anita twijfelde geen moment en is sinds 2020 eigenaar van het kantoor.

## **Persoonlijke touch en goed zakelijk inzicht**

Het is een spannende reis om een woning te kopen of uw huis, waar ziel en zaligheid in zit, te verkopen. Een verkoop- of aankoopbeslissing brengt dan ook vaak de nodige emotie met zich mee. Met een persoonlijke touch en goed zakelijk inzicht begeleiden wij u tijdens dit spannende proces. Het vereist inlevingsvermogen, kennis en ervaring om dit echt goed te kunnen doen.

“Ik krijg er energie van om mijn klanten aan de hand mee te nemen tijdens een van de meest spannende gebeurtenissen in hun leven.”

**Anita Leestemaker**



## **Gezonde dosis perfectionisme én enthousiasme**

Als geboren en getogen Hellendoorners hebben we de nodige ervaring in de regio, een groot netwerk en kennen we ieder hoekje van Hellendoorn, Nijverdalen en omstreken. Maar de belangrijkste reden waarom mensen voor ons kiezen? Wij beschikken over een fijne combinatie van kennis, inlevingsvermogen en enthousiasme, met oog voor detail en een gezonde dosis perfectionisme.

## **Reggedael aan de Regge**

Onze naam geeft het al aan: we zijn trots op onze natuur. In deze prachtige omgeving voelen we ons thuis, dat gevoel van thuiskomen willen we u ook geven. Of u nu gaat kopen of verkopen: goede begeleiding en communicatie vinden we erg belangrijk. U kunt ons bellen (of appen) wanneer u wilt. We ondersteunen, leggen uit en helpen waar dat nodig is.

## **Reggedael lid van Buitenstate makelaars**

Reggedael makelaardij & taxaties is lid van Buitenstate. Een grote speler op het gebied van landelijk wonen. En dat past natuurlijk perfect bij ons. We hebben het geluk te kunnen makelen en wonen in deze prachtige omgeving!



# Onze Dienstverlening



## verkoopplan

Heeft u verkoopplannen?  
Dan heeft u vast veel vragen zoals: 'Is dit het juiste moment om mijn woning te koop te zetten?' 'Wat is een reële prijs?' 'Hoe groot is de vraag naar mijn soort woning in deze omgeving?' Tijdens een bezoek bij u thuis ontvangt u een onderbouwd advies op basis van uw persoonlijke situatie.



## taxeren

Woning taxeren voor financiering ivm een verbouwing, oversluiten hypotheek of bepalen erfbelasting? Meestal is het de hypotheekverstrekker die vraagt om een officiële waardebeoordeling van uw woning: een betrouwbaar gevalideerd NWWI taxatierapport. Bijvoorbeeld omdat u een huis heeft gekocht of juist uw woning gaat verkopen en een overbruggingshypotheek nodig heeft.



## kopen

Waar u uzelf al ziet wonen in uw droomhuis, kijken wij als aankoopmakelaar met iets meer afstand naar de woning. Doordat wij met een objectieve blik naar de woning kijken en al meer dan 30 jaar ervaring hebben in de makelaardij, kunnen wij uw belangen optimaal behartigen.



## zoeken

Laat u eerst voorlichten omtrent uw hypotheekmogelijkheden en bepaal op basis hiervan uw zoekcriteria. Bel of mail ons voor een gratis zoekopdracht zodat wij u op de hoogte kunnen houden van het actuele woningaanbod, ook van collega makelaars!

### **Waarborgsom**

Op al onze transacties is een waarborgsom/  
bankgarantie vereist van 10% van de koopsom.

### **Toelichtingsclausule NEN2580**

De Meetinstructie is gebaseerd op de NEN2580. De Meetinstructie is bedoeld om een meer eenduidige manier van meten toe te passen voor het geven van een indicatie van de gebruiksoppervlakte. De Meetinstructie sluit verschillen in meetuitkomsten niet volledig uit, door bijvoorbeeld interpretatieverschillen, afrondingen of beperkingen bij het uitvoeren van de meting.

### **Disclaimer**

Deze informatie is door ons met de nodige zorgvuldigheid samengesteld. Onzerzijds wordt echter geen enkele aansprakelijkheid aanvaard voor enige onvolledigheid, onjuistheid of anderszins, dan wel de gevolgen daarvan. Alle opgegeven maten en oppervlakten zijn indicatief.

# Heeft u interesse in Rijssensestraat 98?

## Neem dan contact met ons op!

Bel naar **0548-209025** of mail  
naar **info@reggedael.nl**

Grotestraat 11  
7443 BA Nijverdal

